Karapınar Ticaret ve Sanayi Odası

KATSO 2021 Faaliyet Raporu

Karapınar Ticaret ve Sanayi Odası olarak geleceğimizin teminatı olan gençlerimize ve çocuklarımıza imkânlarımız ölçüsünde yardımcı olmayı kendimize bir görev olarak görüyoruz.

Karapınar Ticaret ve Sanayi Odası aracılığı, Türkiye Odalar ve Borsalar Birliği'nin (TOBB) katkılarıyla her yıl olduğu gibi bu yılda ihtiyaç sahibi öğrencilere eğitim yardımı yapıldı. İlçemizde eğitim gören ihtiyaç sahibi öğrencilere dağıtılmak üzere hazırlanan alış-veriş çekleri, İlçemiz Milli Eğitim Müdürü İbrahim Önal'a teslim edildi. Bu alışveriş çekleri ile öğrencilerimiz kendi ihtiyaçlarına göre giyim ve ayakkabı alabilecekler.

KATSO Yönetim Kurulu Başkanı Mustafa Kemal Sözen yaptığı açıklamada; "Karapınar Ticaret ve Sanayi Odası olarak geleceğimizin teminatı olan gençlerimize ve çocuklarımıza imkânlarımız ölçüsünde yardımcı olmayı kendimize bir görev olarak görüyoruz. Eğitim yardımlarımızı bu yıl alışveriş çeki olarak belirleyerek, ihtiyaç sahibi öğrencimizin ihtiyacına cevap vermeye çalıştık. Karapınar Ticaret Odası olarak yeni eğitim-öğretim döneminde tüm öğrenci ve öğretmenlerimize başarılar diliyoruz." dedi.

Karapınarlı Kadın Girişimciler Kooperatifleşmeye Devam Ediyor

İlçemize ait yöresel ürünlerin kadın girişimcilerimiz tarafından üretilip pazarlanması hem ilçemiz adına hem de Girişimci Kadınlarımız adına güzel bir başlangıç olacak!

Karapınar Ticaret ve Sanayi Odası bünyesinde, Karapınar Kaymakamlığı öncülüğünde İlçemizdeki Kadın Girişimcilerin iş hayatına kazandırılması ve ekonomiye katkı sağlamaları amacıyla "SINIRLI SORUMLU KARAPINAR KADIN GİRİŞİMİ ÜRETİM VE İŞLETME KOOPERATİFİ" kuruldu.

Karapınar Ticaret ve Sanayi Odası Yönetim Kurulu Başkanı Mustafa Kemal Sözen konu il ilgili yaptığı açıklamada; İlçemizdeki Kadın Girişimcilerimizin ekonomide daha fazla yer almaları özelliklede ev hanımlarının ekonomik ve sosyal hayata etkin katılımları açısından başlatılan bu kooperatifleşmeyle ilçemizdeki Kadın Girişimcilerimizin önü açılacaktır.

Yeni kurulan kooperatifin Karapınar'a hayırlı olmasını dileyen KATSO Yönetim Kurulu Başkanı Mustafa Kemal Sözen, Kadın Girişimcilerimize yönelik başlatılan bu güzel çalışmaya öncülük eden başta Karapınar Kaymakamımız Sayın Oğuz Cem Murat'a ve eşleri hanımefendi Görkem Murat'a, Sosyal Yardımlaşma ve Dayanışma Vakfı Müdiresi Hatice Soran Hanıma ve Kooperatif üyesi Kadın Girişimcilerimize teşekkür ediyorum. İlçemize ait yöresel ürünlerin kadın girişimcilerimiz tarafından üretilip pazarlanması hem ilçemiz adına hem de Girişimci Kadınlarımız adına güzel bir başlangıç olacak diyen Sözen, Kadın Girişimcilerimizin başlatmış oldukları Kooperatifleşme Girişimlerine KATSO olarak elimizden gelen her türlü desteği vermeye hazırız dedi."

2020 Yılı Kurumlar Vergisi ve Gelir Vergisinde Sıralamaya Giren Üyelerimize Plaketleri Takdim Edildi

Karapınar Ticaret ve Sanayi Odası Yönetim Kurulu Başkanı Mustafa Kemal Sözen, Yönetim Kurulu Üyeleri Mehmet Kaynak ve Bahri Müftüoğlu 2020 yılındaki kazançlarından ötürü, Kurumlar Vergisi ve Gelir Vergisinde ilk 5'e giren üyelerimizi işyerlerinde ziyaret ederek, kendilerine hazırlanan plaketleri takdim ettiler ve başarı temennisinde bulundular.

Üyelerimizle hoş bir hava içerisinde geçen ziyaretlerde Yönetim Kurulu Başkanı Mustafa Kemal Sözen; " İlçemizde girişimciliği başarıyla gerçekleştirmiş olan, vergilerini ödeyerek şehrimize gerek ekonomik olarak, gerekse de her konuda katma değer sağlayan tüm üyelerimizi kutluyor, iş hayatlarında başarılar diliyorum dedi. Karapınar'ın özellikle Tarım ve Hayvancılık alanında üreten ve ekonomiye önemli katkı sağlayan bir ilçe olduğuna dikkat çeken Sözen, vergi bilincine sahip katma değer üreterek kazanan mükellefler sayesinde güçlü bir ülke olma yolunda ilerleneceğini söyledi. Vergilerin düzenli ödenmesi sonucunda hem ülkemizin hem ilçemizin üretim ölçeğinin artacağını ve daha kurumsal bir yapıya kavuşulacağını kaydeden Sözen, Vergi yükümlülüklerini yerine getiren üyelerimizi bir kez daha tebrik ediyorum dedi".

Ziyaret sırasında üyelerle ilçenin ekonomik gidişatı değerlendirilerek üyelerin odamızdan beklentileri ve talepleri alındı. Rekortmen üyeler Karapınar Ticaret ve Sanayi Odası'nın, ilçe ekonomisine ve üyelere sağlamış olduğu katkılardan dolayı teşekkürlerini ilettiler.

Kurumlar Vergisi ve Gelir Vergisi Mükellefleri sıralaması ise şu şekilde;

KURUMLAR VERGİSİ İLK 5

Kar-yem Karapınar Yem San. ve Tic. A.Ş.
Sağdıçlar Meşrubat Tic. ve San. Lim. Şirk.
Abdullah Zengin Tarım Ürünleri Mühendislik Ve Nakliyecilik San. Tic. Lim. Şirk.
Ege Flakes San. ve Tic. Lim. Şirk.
Sinirli Sorumlu Karapınar/Konya Nakliyeciler Ve Şöferler Nakliye Motorlu Taşıyıcılar Koop.

GELİR VERGİSİ İLK 5

Saliha Koçaker Koçaker Tarım Ürünleri Tic.
Erhan Okumuş Okumuş Tic.
Müftüoğlu Ticaret Bahri Müftüoğlu
Embiya Güler Özel Özgüler Özel Eğitim Ve Rehabilitasyon Merkezi
Mehmet Gümüşsoy Gümüşsoy Tic.

Yapılan Toplantı ve Ziyaretler

EKOGEM Hizmet Binası İnceleme

Ereğli Mepaş İşletme Müdürlüğünden
Odamıza Ziyaret

İlçe Seçim Kurulu Müdürü
Yasin Göngör'e Ziyaret

Konya, Karaman, Aksaray ve İlçe
Oda-Borsa İstişare Toplantısı

Mevka Gen. Sekreteri İhsan
Bostancı'dan Odamıza Ziyaret

Kurumsal Kapasitenin
Geliştirilmesi Eğitimleri

Yapılan Toplantı ve Ziyaretler

STK Başkanları İstişare Toplantısı

TOBB Genel Kurulu

TOBB Mevzuat Komisyon Toplantısı

TSE Belge Yenileme Denetimi

Yörex Ziyareti

2021 İş Makinasi Tescili

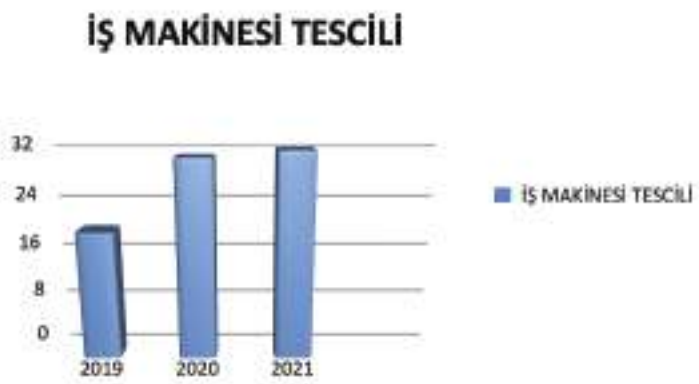

2019 Yılında Odamızca; 20 Adet İş Makinesi Tescil Edilmiştir.
2020 Yılında Odamızca; 31 Adet İş Makinesi Tescil Edilmiştir.
2021 Yılında Odamızca; 32 Adet İş Makinesi Tescil Edilmiştir.

2021 Kapasite Raporu

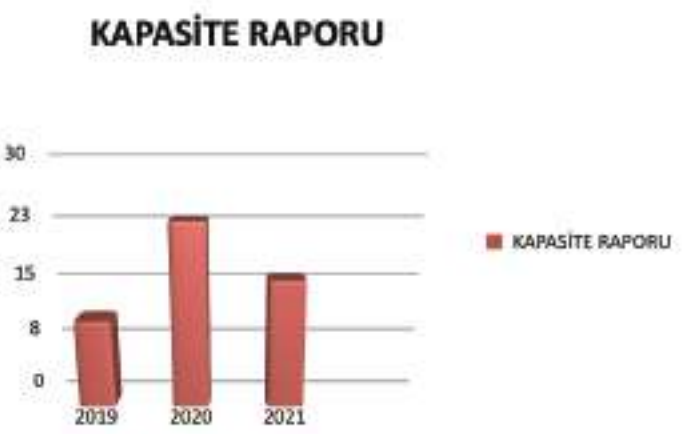

2019 Yılında Odamızca; 11 Adet Kapasite Raporu Düzenlenmiştir.
2020 Yılında Odamızca; 23 Adet Kapasite Raporu Düzenlenmiştir.
2021 Yılında Odamızca; 16 Adet Kapasite Raporu Düzenlenmiştir.

IPARD-KOSGEB-İŞKUR
Toplantı Seminer Sayıları

*2019 yılında Odamızda; 1 Adet IPARD Semineri, 1 Adet Dış Ticaret Bilgilendirme Semineri, 1 Adet Devlet Destekli Ticari Alacak Sigortası Semineri Düzenlenmiştir.
*2020 yılında COVİD-19 pandemisi nedeniyle eğitimler zoom webinar üzerinden online olarak gerçekleştirilmiş olup, üyelerimiz düzenlenen eğitimlere online katılım sağlamıştır.
*2021 yılında COVİD-19 pandemisi nedeniyle eğitimler zoom webinar üzerinden online olarak gerçekleştirilmiş olup, üyelerimiz düzenlenen eğitimlere online katılım sağlamıştır.

Eğitim Adı	Katılımcı	Eğitim	Ay
Devlet Destekli Ticari Alacak Sigortası Eğitimi	Online	TOBB-Halk	Nisan
Kısa Çalışma Ödeneği Bilgilendirme Semineri	Online	TOBB	Nisan
Kredi Garanti Fonu Bilgilendirme Semineri	Online	TOBB	Nisan
TOBB İç Anadolu Bölge İstişare Toplantısı	Online	TOBB	Mayıs
Bitikla Avrupa E-ihracat Webinarı	Online	TOBB	Mayıs
TOBB Ekonomi Buluşması	Online	TOBB	Mayıs
Ticari Uyuşmazlıklarda Alternatif Çözüm Yöntemleri Arabuluculuk ve	Online	TOBB	Haziran
Covid-19 Sonrası Türkiye-AB İktisadi ve Ticari İlişkileri Webinarı	Online	TOBB	Haziran
Kredi Garanti Fonu Bilgilendirme Semineri	Online	TOBB-KGF	Haziran
TÜBİTAK UFUK 2020 Kobi Bilgilendirme Semineri	Online	TOBB	TEMMUZ
Kobiler İçin Kırsal Kalkınma Destekleri Bilgilendirme Semineri	Online	TOBB	TEMMUZ
KOSGEB Kobi Destekleri Bilgilendirme Semineri	Online	TOBB-	TEMMUZ
Kobiler İçin Hijyen ve COVİD-19 Belgeleri Bilgilendirme Semineri	Online	TOBB-TSE	TEMMUZ
Sağlam Kobi Dijitalleşme ve Afet Dayanıklılığı Programı	Online	TOBB	AĞUSTOS
Kobi Gelişim Destek Programı Bilgilendirme Semineri	Online	TOBB	EYLÜL
Kişisel Verilerin Korunması ve VERBİS Kaydı	Online	TOBB-	EYLÜL
TÜBİTAK Kobi Ar-Ge Destekleri Bilgilendirme Semineri	Online	TOBB-	EYLÜL
Eximbank İhracat Kredileri ve Alacak Sigortası Programları Bilgilendirme	Online	TOBB-	EKİM
Kobiler ve Kurumlar İçin Siber Güvenlik Bilgilendirme Semineri	Online	TOBB-	EKİM
Standardizasyon Konusunda Güncel Gelişmeler Webinarı	Online	TOBB-TSE	EKİM
Türkiye AB İlişkileri ekseninde Ufuk Avrupa ve AB Programları İstişare	Online	TOBB-	EKİM
Sanayi Tesisleri ve OSB'ler İçin Sıfır Atık Uygulaması Bilgilendirme	Online	TOBB-	KASIM
CERN İhaleleri Bilgilendirme Semineri	Online	TOBB-	KASIM
Devlet Destekli Ticari Alacak Sigortası Bilgilendirme Semineri	Online	TOBB-	KASIM
Kobiler İçin Kamu İhalelerinde Güncel Gelişmeler Bilgilendirme Semineri	Online	TOBB-KİK	KASIM
E-Ticarette Veri Güvenliği Paneli	Online	TOBB	ARALIK
İşletmeler İçin Kamu Alacaklarını Yapılandırma Bilgilendirme Semineri	Online	TOBB-SGK	ARALIK
Akaryakıt Sektörü İçin Sıfır Atık Uygulaması Bilgilendirme Semineri	Online	TOBB	ARALIK
Kobiler İçin Patent ve Marka Tescili Bilgilendirme Semineri	Online	TOBB-TPE	ARALIK
KOSGEB Destekleri Bilgilendirme Semineri	Online	MEVKA-	ARALIK

KOSGEB'e Gönderilen Dosya Sayıları

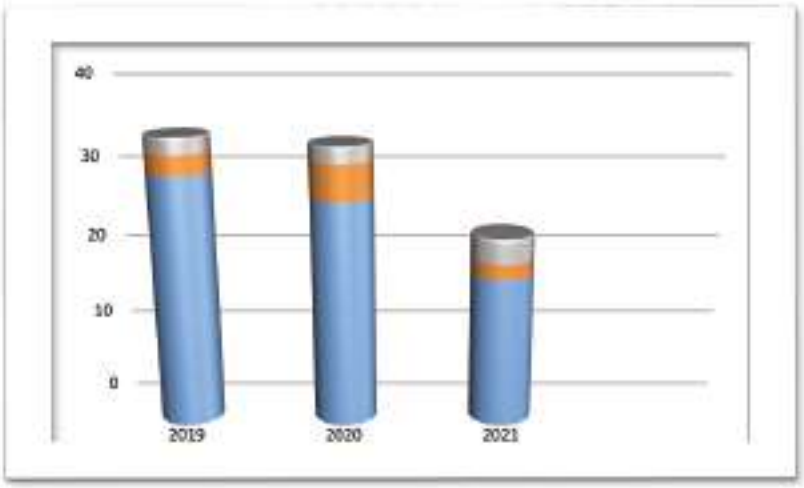

2019 Yılında 30 Üyemizin KOSGEB veri tabanı güncellemesi ve kaydı yapılmıştır.
2020 Yılında 27 Üyemizin KOSGEB veri tabanı güncellemesi ve kaydı yapılmıştır.
2021 Yılında 18 Üyemizin KOSGEB veri tabanı güncellemesi ve kaydı yapılmıştır.

Üye Kayıt Terk Bilgileri 2021

2021 KATSO ÜYE KAYIT VE TERK İŞLEMLERİ

Gerçek Kişi	Limited Şirket		Anonim Şirket		Kooperatif		Adi Ortaklık		Tedcadi İşletme		Toplam Fiat Üye Sayısı		
	Kayıt	Terk	Kayıt	Terk	Kayıt	Terk	Kayıt	Terk	Kayıt	Terk	Kayıt	Terk	
OCAK	4	2	7	0	0	0	0	0	0	0	0	0	580
ŞUBAT	1	0	1	1	0	0	1	0	0	0	0	0	583
MART	1	1	2	0	0	1	0	0	0	0	1	0	587
NİSAN	2	0	1	0	0	1	0	0	0	0	0	0	592
MAYIS	1	0	1	0	0	0	0	0	0	0	0	0	596
HAZİRAN	2	2	4	1	0	0	0	0	0	0	0	0	600
TEMMUZ	0	0	0	0	0	1	0	0	0	0	0	0	600
AĞUSTOS	1	1	0	0	1	0	0	0	0	0	0	0	602
EYLÜL	1	1	3	1	0	0	1	0	0	0	0	0	609
EKİM	1	0	0	0	2	0	0	0	0	0	0	0	613
KASIM	2	1	2	0	0	0	0	0	0	0	0	0	616
ARALIK	2	0	6	1	3	1	0	0	0	0	0	0	627
TOPLAM	19	8	28	4	6	9	4	0	0	0	1	0	

Toplam Kayıt : 58
Toplam Terk : 17

ÜYE EĞİTİMLERİ

2021 YILI EĞİTİMLERİ

Eğitim Adı	Katılımcı Sayısı	Eğitim Veren Kurum	Ay
IPARD II 10. Başvuru Çağrı İlanı	Online	TKDK	OCAK
Hazine Arazilerinde Yatırımcılar İçin Fırsatlar	Online	MEVKA	OCAK
Teknolojide Yerli Üretim ve KOBİ'lerin Gücü	Online	TOBB-WODAFONE	OCAK
Online Export Akademi	Online	TİCARET BAKANLIĞI	OCAK
KOBİ'lerde Sürdürülebilirlik Semineri	Online	TOBB	ŞUBAT
Mesleki Eğitim Merkezleri Bilgilendirme Semineri	Online	TOBB	MART
Akaryakıt Sektörü'nde Sıfır Atık Uygulaması Eğitimi	Online	TOBB	MART
TÜBİTAK Patent ve Ar-Ge Destekleme Çağrıları Bilgilendirme Semineri	Online	TOBB-TÜBİTAK	MART
Tarımda Girişimcilik, Teknoloji ve Girişimcilik Destekleri	Online	MEVKA	MART
Kişisel Verilerin Korunması Mevzuatına Uyum Eğitimi	Online	TOBB ETÜ	NİSAN
Kolay İhracat Platformu Bilgilendirme webinarı	Online	TOBB	NİSAN
KOSGEB Ar-Ge, Ür-Ge ve İnavosyon Destek Programı Bilgilendirme Semineri	Online	TOBB-KOSGEB	NİSAN
KOSGEB Hızlı Destek Programı Bilgilendirme Semineri	Online	TOBB-KOSGEB	MAYIS
Yeşil Lojistik ve Yeşil Tedarik Zinciri	Online	TOBB	MAYIS
Yazılım Dünyasında Fikri ve Sınai Mülkiyet Hakları Semineri	Online	TOBB	HAZİRAN
İş Yerleri için Afet Farkındalık Eğitimi	Online	TOBB	TEMMUZ
Ulaştırma Elektronik Takip ve Denetleme Sistemi(U-ETDS) Bilgilendirme Semineri	Online	TOBB	AĞUSTOS
Temel Yönetim Becerileri Eğitimi	Online	MEVKA-KATSO	KASIM
Dijital Yöntemler ile Satış ve Pazarlama	Online	MEVKA-KATSO	KASIM
Şirketlerde Kurumsallaşma	Online	MEVKA-KATSO	KASIM
Yazılım Dünyasında Fikri ve Sınai Mülkiyet Hakları Semineri	Online	TOBB	KASIM
Sanayi Tesisleri ve OSB'ler İçin Sıfır Atık Uygulaması Bilgilendirme Semineri	Online	TOBB-OSBÜK	KASIM

KTO Karatay Üniversitesinden Üyelerimize Özel İndirimler

İş dünyasının üniversitesi Konya Ticaret Odası (KTO) Karatay Üniversitesi, 2021-2022 akademik yılına yeni bölümleri, büyüyen kampüs alanı ve genişleyen burs imkânlarıyla beraber giriyor.

Öğrencilerine "Üniversiteye Giriş Başarı Bursu, Üniversiteye Giriş Yüksek Başarı Bursu, Üstün Başarı Bursu, İlk Tercih Bursu, Barınma Bursu" gibi 15 farklı burs imkânı sunun Karatay Üniversitesi'nde, ilk 10.000'den gelen öğrenciler 1.000 ila 3.000 TL arasında değişen burslardan faydalanabiliyor. Bu bursların herhangi bir devamsızlık yahut başarısızlıkta kesilmemesinin güvencesini öğrenciler, normal eğitim öğretim hayatları boyunca hissediyor.

KTO Karatay Üniversitesi ile gerçekleştirdiğimiz protokol kapsamında odamız üyelerine ve birinci derece yakınlarına herhangi bir ön lisans veya lisans programlarına ücretli kontenjandan kayıt yaptırmaları halinde, %15 oranında destek bursu sağlanmaktadır.

Özel Konya Farabi Hastanesi ve Odamız Arasında İmzalanan Protokol Gereği Odamız Üyelerine ve 1. Derece Yakınlarına

Muayene İşlemlerinde; %25
Laboratuvar Hizmetlerinde; %25
Radyoloji ve Nükleer Tıp İşlemlerinde; %25
Yatış Gerektiren İşlemler ve Oda Ücretlerinde; %25
Doğum İşlemlerinde; %25
Ameliyatta; %25
Özel Estetik ve Kozmetik İşlemlerinde; %25 oranlarında indirim uygulanmaktadır.

Konya Dünya Göz Hastanesi Ve Odamız Arasında İmzalanan Protokol Gereği Odamız Üyelerine Ve 1. Derece Yakınlarına;

Muayene'de: %20
Tetkik'de: %20
Lazer Ameliyat'ta : %10
Genel Ameliyat'ta: %10
Özellikli Ameliyat'ta: %10 oranlarında indirim uygulanmaktadır.

Anayasanın 135. maddesi

Kamu Kurumu Niteliğindeki Meslek Kuruluşları
Madde 135

Kamu kurumu niteliğindeki meslek kuruluşları ve üst kuruluşları; belli bir mesleğe mensup olanların müşterek ihtiyaçlarını karşılamak, mesleki faaliyetlerini kolaylaştırmak, mesleğin genel menfaatlere uygun olarak gelişmesini sağlamak, meslek mensuplarının birbirleri ile ve halk ile olan ilişkilerinde dürüstlüğü ve güveni hâkim kılmak üzere meslek disiplini ve ahlakını korumak maksadı ile kanunla kurulan ve organları kendi üyeleri tarafından kanunda gösterilen usullere göre yargı gözetimi altında, gizli oyla seçilen kamu tüzel kişilikleridir. Kamu kurum ve kuruluşları le kamu iktisadi teşebbüslerinde asli ve sürekli görevlerde çalışanların meslek kuruluşlarına girme mecburiyeti aranmaz.

(Değişik: 23.7.1995-4121/13 md.) Bu meslek kuruluşları, kuruluş amaçları dışında faaliyette bulunamazlar.
(Değişik: 23.7.1995-4121/13 md.) Bu meslek kuruluşları ve üst kuruluşları organlarının seçimlerinde siyasî partiler aday gösteremezler.
(Değişik: 23.7.1995-4121/13 md.) Bu meslek kuruluşları üzerinde Devletin idarî ve malî denetimine ilişkin kurallar kanunla düzenlenir.
(Değişik: 23.7.1995-4121/13 md.) Amaçları dışında faaliyet gösteren meslek kuruluşlarının sorumlu organlarının görevine, kanunun belirlediği merciin veya Cumhuriyet savcısının istemi üzerine mahkeme kararıyla son verilir ve yerlerine yenileri seçtirilir.
(Değişik: 23.7.1995-4121/13 md.) Ancak, millî güvenliğin, kamu düzeninin, suç işlenmesini veya suçun devamını önlemenin yahut yakalamanın gerektirdiği hallerde gecikmede sakınca varsa, kanunla bir merci, meslek kuruluşlarını veya üst kuruluşlarını faaliyetten men ile yetkilendirilebilir. Bu merciin kararı, yirmidört saat içerisinde görevli hâkimin onayına sunulur. Hâkim, kararını kırksekiz saat içinde açıklar; aksi halde, bu idarî karar kendiliğinden yürürlükten kalkar.

Türkiye Odalar Ve Borsalar Birliği ile Odalar ve Borsalar Kanunu

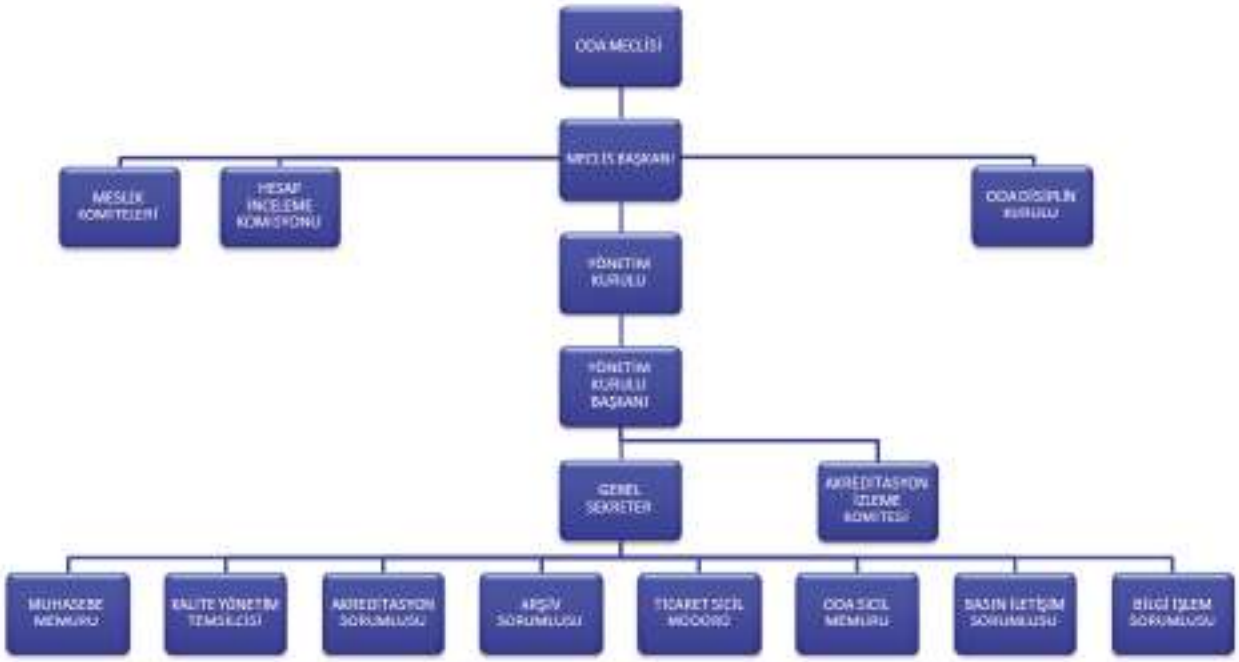

Kanun Numarası: 5174
Kabul Tarihi: 18.05.2004
Yayımlandığı Gazete: Tarih: 01.06.2004 Sayı: 25479

İKİNCİ BÖLÜM
Oda Organları, Oluşumları ve Görevleri

Madde 13- Odanın organları şunlardır:
a) Meslek komiteleri.
b) Meclis.
c) Yönetim kurulu.
d) Disiplin kurulu.

Oda meslek komiteleri

Madde 14- Oda meslek komiteleri, meslek gruplarınca dört yıl için seçilecek beş veya yedi kişiden, üye sayısı onbini aşan odalarda beş, yedi, dokuz veya onbir kişiden oluşur. Asıl üyeler kadar da yedek üye seçilir.

Komite kendi üyeleri arasından dört yıl için bir başkan ve bir başkan yardımcısı seçer.

Meslek komitesi üyeliğine seçilen gerçek kişiler ile tüzel kişilerin gerçek kişi temsilcileri, aynı faaliyet sınırları içinde bulunan odalar ve borsaların meslek komiteleri ile 17.7.1964 tarihli ve 507 sayılı Kanuna göre kurulmuş odaların ancak birinde görev alabilirler.

Mesleklerin gruplandırılmasında uyulacak esaslar ile meslek komitelerinin üye sayılarının tespiti ve diğer hususlar Birlikçe hazırlanacak yönetmelikle düzenlenir.

Oda meslek komitelerinin görevleri

Madde 15- Oda meslek komitelerinin görevleri şunlardır:

a) Meslekleri ile ilgili incelemeler yapmak, yararlı ve gerekli gördükleri tedbirleri görüşülmek üzere yönetim kuruluna teklif etmek.

b) Meslek komitesiyle ilgili olarak meclis gündeminde yer alan konularda başkan, başkan yardımcısı veya uygun görülen üyelerin, oy kullanmamak üzere meclis toplantısına katılmasına karar vermek.

c) Mesleklerine ait işler hakkında, meclis veya yönetim kurulu tarafından bilgi istenmesi halinde, bu konuda araştırma yapmak ve istemi cevaplandırmak.

d) İlgili mevzuatla verilen diğer görevleri yerine getirmek.

Oda meclisi

Madde 16- Oda meclisi, meslek gruplarınca dört yıl için seçilecek üyelerden oluşur. Meslek komiteleri beş kişiden oluşan gruplarda ikişer, yedi kişiden oluşan gruplarda üçer, dokuz kişiden oluşan gruplarda dörder, onbir kişiden oluşan gruplarda beşer meclis üyesi seçilir. Ayrıca aynı sayıda yedek üye seçilir.

Meclis, kendi üyeleri arasından dört yıl için başkan ile bir veya iki başkan yardımcısı seçer.

Meclis üyeliğine seçilen gerçek kişiler ile tüzel kişilerin gerçek kişi temsilcileri, aynı faaliyet alanında bulunan odalar ve borsaların meclisleri ile 17.7.1964 tarihli ve 507 sayılı Kanuna göre kurulmuş odaların ancak birinde görev alabilirler.

Meclis başkanı ve yardımcıları yönetim kurulu ve disiplin kurulu başkan ve üyeliğine seçilemezler.

(İptal beşinci fıkra: Anayasa Mahkemesi'nin 10/1/2013 tarihli ve E.: 2012/128, K.: 2013/7 sayılı Kararı ile.) (1)

Oda meclisinin görevleri

Madde 17- Oda meclisinin görevleri şunlardır:

a) Oda yönetim kurulu ve disiplin kurulu üyelerini seçmek.

b) Kendi üyeleri arasından Birlik genel kurulu delegelerini seçmek.

c) Yönetim kurulu tarafından yapılacak teklifleri inceleyip karara bağlamak.

d) Uyulması zorunlu meslekî kararlar almak.

e) Çalışma alanları içindeki ticarî ve sınaî örf, adet ve teamülleri tespit ve ilân etmek.

f) Aylık mizanı ve aktarma taleplerini incelemek ve onaylamak.

g) Üyeleri arasında veya üyelerin yapmış oldukları sözleşmede yer alması halinde bu sözleşmelerle ilgili olarak çıkan ihtilafları çözmek üzere tahkim müesseseleri kurmak, mahkemeler tarafından istenecek hakem ve bilirkişi listelerini onaylamak.

h) Odaya kayıtlı üyeler hakkında disiplin kurulu tarafından teklif edilecek cezaları karara bağlamak.

ı) Yıllık bütçe ve kesin hesapları onaylamak ve yönetim kurulunu ibra etmek, sorumluluğu görülenler hakkında takibat işlemlerini başlatmak.

j) Taşınmaz mal almaya, satmaya, inşa, ifraz, tevhit ve rehin etmeye, ödünç para almaya, kamulaştırma yapmaya, okul ve derslik yapmaya, bu Kanun hükümleri çerçevesinde şirket ve vakıf kurmaya veya kurulu şirketlere ortak olmaya karar vermek.

k) Oda iç yönergesini kabul etmek ve Birliğin onayına sunmak.

l) Yönetim kurulunca odaya kayıt zorunluluğuna veya üyelerin derecelerine ilişkin olarak verilecek kararlara karşı yapılan itirazları incelemek ve kesin karara bağlamak.

m) Mesleklere ve sorunlara göre ihtisas komisyonları ve danışma kurulları kurmak.

n) Yurt içi ve yurt dışı sınaî, ticarî ve ekonomik kuruluşlara üye olmak ve kongrelerine delege göndermek.

o) Tahsili imkânsızlaşan alacakların takibinden vazgeçme veya ölen, ticareti terk eden ve odaya olan aidat borçlarını, yangın, sel, deprem ve benzeri tabiî afetler gibi, iradesi dışında meydana gelen mücbir sebeplerden dolayı ödeme güçlüğü içinde olan üyelerin aidat borçlarının ve gecikme zamlarının affı ve/veya yeniden yapılandırılmaları ile oda veya üyeler adına açılacak davalar konusunda yönetim kurulundan gelen teklifleri inceleyip karara bağlamak ve gerekli gördüğünde bu yetkisini yönetim kuruluna devretmek.

p) Oda çalışmalarına veya Türk ekonomik hayatına önemli hizmetler vermiş kimselere meclisin üye tam sayısının üçte ikisinin kararıyla şeref üyeliği vermek.

r) İlgili mevzuatla verilen diğer görevleri yerine getirmek.

Oda yönetim kurulu

Madde 18- Oda yönetim kurulu, dört yıl için seçilen, meclis üye sayısı yirmiden az olan odalarda beş; yirmi ile yirmidokuz arasında olanlarda yedi; otuz ile otuzdokuz arasında olanlarda dokuz; kırk ve daha fazla olanlarda onbir kişiden oluşur.

Meclis kendi üyeleri arasından yönetim kurulunun başkanını, asıl ve yedek üyelerini tek liste halinde seçer. Yönetim kurulu, kendi üyeleri arasından dört yıl için bir veya iki başkan yardımcısı ve bir sayman üye seçer.

(İptal üçüncü fıkra: Anayasa Mahkemesi'nin 10/1/2013 tarihli ve E.: 2012/128, K.: 2013/7 sayılı Kararı ile.) (1)

Bir odanın yönetim kurulu başkanı ve üyeleri, aynı zamanda başka bir oda veya borsanın meclisinde de görev alamazlar.

Toplantı gündemi başkan veya yokluğunda yetkilendirdiği başkan yardımcısı tarafından belirlenir. Ayrıca yönetim kurulu üyelerinin en az üçte birinin başvurusu ile toplantının başlamasına kadar, gündeme yeni madde eklenir.

Oda yönetim kurulunun görevleri

Madde 19- Oda yönetim kurulunun görevleri şunlardır:

a) Mevzuat ve meclis kararları çerçevesinde oda işlerini yürütmek.

b) Bütçeyi, kesin hesabı ve aktarma tekliflerini ve bunlara ilişkin raporları oda meclisine sunmak.

c) Aylık hesap raporunu oda meclisinin incelemesi ve onayına sunmak.

d) Oda personelinin işe alınmalarına ve görevlerine son verilmesine, yükselme ve nakillerine karar vermek.

e) Disiplin kurulunun soruşturma yapmasına karar vermek, bu Kanun uyarınca verilen disiplin ve para cezalarının uygulanmasını sağlamak.

f) Hakem, bilirkişi ve eksper listelerini hazırlamak ve onaylanmak üzere meclise sunmak.

g) Bu Kanunda ve ilgili mevzuatta öngörülen belgeleri tasdik etmek.

h) Odanın bir yıl içindeki faaliyeti ve bölgesinin iktisadî ve sınaî durumu hakkında yıllık rapor hazırlayıp meclise sunmak.

ı) Hazırladığı oda iç yönergesini meclise sunmak.

j) Ticaret ve sanayiye ait her türlü incelemeyi yapmak, çalışma alanı içindeki ticarî ve sınaî faaliyetlere ait endeks ve istatistikleri tutmak ve meclisçe belirlenen maddelerin piyasa fiyatlarını takip ve kaydetmek ve bunları uygun vasıtalarla ilân etmek.

k) Oda personelinin disiplin işlerini bu Kanunda ve ilgili mevzuatta öngörülen esas ve usuller çerçevesinde karara bağlamak.

l) Yüksek düzeyde vergi ödeyen, ihracat yapan, teknoloji geliştiren üyelerini ödüllendirmek.

m) Bütçede karşılığı bulunması kaydıyla sosyal faaliyetleri desteklemek ve özendirmek, bağış ve yardımlarda bulunmak, burs vermek, meclis onayı ile okul ve derslik yapmak.

n) Hakem veya hakem heyeti seçmek.

o) Bu Kanunla ve sair mevzuatla odalara verilen ve özel olarak başka bir organa bırakılmayan diğer görevleri yerine getirmek.

Oda yönetim kurulunun yetkilerinin devri

Madde 20- Oda yönetim kurulu, gerekli hallerde, yetkilerinden bir kısmını başkana, üyelerinden birine veya birkaçına yahut genel sekretere devredebilir.

Oda disiplin kurulu

Madde 21- Oda disiplin kurulu, meclisçe odaya kayıtlı olanlar arasından dört yıl için seçilen altı asıl ve altı yedek üyeden oluşur.

Disiplin kurulu, seçimden sonraki ilk toplantısında, üyeleri arasından bir başkan seçer. Başkanın bulunmadığı zamanlarda, en yaşlı üye kurula başkanlık eder.

Disiplin kurulu üyelerinde aranılacak şartlar, Birliğin uygun görüşü alınmak suretiyle Bakanlıkça çıkarılacak yönetmelikle belirlenir.

Oda disiplin kurulunun görevleri

Madde 22- Oda disiplin kurulunun görevleri şunlardır:

a) Odaya kayıtlı üyelerin disiplin soruşturmalarını bu Kanunda ve ilgili mevzuatta öngörülen usul ve esaslara uygun olarak yürütmek.

b) Meclise, odaya kayıtlı üyeler hakkında disiplin ve para cezası verilmesini önermek.

5174 Sayılı Tobb Kanun Kapsamında Oda Organları

* 2019 yılında 51 adet Oda Yönetim Kurulu toplantısı gerçekleştirilmiştir.2019 yılında Oda Yönetim Kurulumuz 225 adet gündem maddesini görüşmüş ve karara bağlamıştır.
* 2019 yılında odamızda 12 adet Meclis toplantısı gerçekleştirilmiştir. 2019 yılında odamız Meclisi 29 adet gündem maddesini görüşmüş ve karara bağlamıştır.
* 2020 yılında 51 adet Oda Yönetim Kurulu toplantısı gerçekleştirilmiştir.2020 yılında Oda Yönetim Kurulumuz 184 adet gündem maddesini görüşmüş ve karara bağlamıştır.
* 2020 yılında odamızda 12 adet Meclis toplantısı gerçekleştirilmiştir. 2020 yılında odamız Meclisi 26 adet gündem maddesini görüşmüş ve karara bağlamıştır.
* 2021 yılında 52 adet Oda Yönetim Kurulu toplantısı gerçekleştirilmiştir.2021 yılında Oda Yönetim Kurulumuz 195 adet gündem maddesini görüşmüş ve karara bağlamıştır.
* 2021 yılında odamızda 12 adet Meclis toplantısı gerçekleştirilmiştir. 2021 yılında odamız Meclisi 27 adet gündem maddesini görüşmüş ve karara bağlamıştır.

Gelen-Giden Yazılar

* 2019 Yılında Odamıza, 695 adet resmi yazı gelmiş olup, 2019 yılında odamızca çeşitli kurum-kuruluş ve üyelerimize 355 adet resmi yazı gönderilmiştir.
* 2020 Yılında Odamıza, 614 adet resmi yazı gelmiş olup, 2020 yılında odamızca çeşitli kurum-kuruluş ve üyelerimize 117 adet resmi yazı gönderilmiştir.
* 2021 Yılında Odamıza, 543 adet resmi yazı gelmiş olup, 2021 yılında odamızca çeşitli kurum-kuruluş ve üyelerimize 105 adet resmi yazı gönderilmiştir.

Vizyon-Misyon

VİZYONUMUZ
Karapınar'ın gelişiminde öncü kurum olmak.
MİSYONUMUZ
Ülkemizin ve bölgemizin ekonomik, sosyal ve kültürel beklentileri ile ihtiyaçları doğrultusunda, rekabet gücünü arttıracak, gelişime ve değişime açık, kaliteli ve çözüm odaklı hizmet sunmaktır.

Mali Politika

5174 sayılı kanunda yazılı hizmetleri vermek üzere faaliyetler gerçekleştirmek, 5174 sayılı Kanun'da belirtilen gelir kaynaklarının en verimli şekilde toplanmasını ve söz konusu faaliyetlerin gerçekleştirilmesi için kullanılmasını sağlamak.

Verilen çeşitli hizmetlerin ve aidatlara ilişkin tarifelerin, 5174 sayılı Kanun'da belirtilen hükümler doğrultusunda her mali yıl öncesinde Oda Meclisi tarafından değerlendirilmesi ile Oda üyelerinin koşullarına göre belirlemek ve ilan etmek.

Oda bütçesini, plan ve programların gerekleri ile verimlilik, tutumluluk ilkelerine ve hesap dönemine göre hazırlamak ve uygulamak.

Karapınar Ticaret ve Sanayi Odası'nın yıllık gelirlerine göre diğer yıllardaki verilerde dikkate alınarak ve çalışma yılı içerisinde yapılması planlanan aktivitelerde göz önüne alınarak harcamalar planlamak. Bu plan çerçevesince bütçe düzenlemek ve gelir ve gider dengesi sağlamak.

Bütçe ve Muhasebe Yönetmeliğine göre muhasebe kayıtlarını düzenlemek.

Gelirlerin toplanmasında şeffaflık, verimlilik, tutumluluk, doğru ve zamanında bilgi ilkelerini benimsemek

Mali kaynakların ve harcamaların kontrol ve yönetimini kolaylaştırmak için düzenli olarak mali raporları hesapları inceleme komisyonuna, ilgili organlara ve oda üyelerine sunmak.

Odanın sahip olduğu varlıkları çeşitli mevduatlarda değerlendirmek.

Personel Durumu

2021 PERSONEL SAYISI VE MEZUNİYET DURUMU			
Sıra No	**Personel İsmi**	**Mezuniyet Durumu**	**ÜNVANI**
1	Hakkı İnci	Lisans	GENEL SEKRETER
2	İsmail Hancıoğlu	Lise	TİCARET SİCİL MÜDÜRÜ
3	Şahin Yarımoğlu	Lisans	ODA SİCİL MEMURU

İnsan Kaynakları Politikası

* Personelimizin; hak ve sorumluluklarını gözeterek, iş kanunu başta olmak üzere diğer yasal mevzuatlara uygun hareket etmek,
* Odamızın kaynakları ölçüsünde, kadro cetvelinde belirtilen ve yeterli sayıda personel istihdam ederek, çalışanlarımızın Hizmet
* İçi Eğitimlerle bilgi ve becerilerini artırarak mesleki ve kişisel anlamda sürekli gelişimini sağlamak,
* Oda personelinin çalışma ortamının sürekli iyileştirilmesini sağlamak
* Oda personelinin moralini yüksek tutmak ve motivasyonunu sağlamak için başarılı personeli ödüllendirmek.

Personel Eğitimleri

EĞİTİM ADI	İÇ/DIŞ	KATILIMCI SAYISI	EĞİTİMİ VERECEK Ş/K	DÖNEMİ
VERİ ANALİZİ VE GÖRSELLEŞTİRME EĞİTİMİ	D	1	TOBB	MART
SANAYİ KAPASİTE RAPORU EĞİTİMİ	D	2	TOBB	MART
AKREDİTASYON BİLGİLENDİRME SEMİNERİ	D	2	TOBB	MART
İNOVATİF DÜŞÜNCE VE FİKİR ATALYSEİ EĞİTİMLERİ	D	2	CÜNEYT ÖRKMEZ	MART
DIŞ TİCARET BİLGİLENDİRME SEMİNERİ	D	2	TOBB	NİSAN
İNOVASYON YÖNETİCİLİĞİ EĞİTİM PROGRAMI	D	2	CÜNEYT ÖRKMEZ	MAYIS
SOSYAL MEDYA YÖNETİMİ EĞİTİMİ	D	1	-	AĞUSTOS
BİLGİ TEKNOLOJİLERİNE GİRİŞ	D	1	-	AĞUSTOS
TPE EĞİTİM	D	1	TPE	EKİM
COĞRAFİ İŞARET SEMİNERİ	D	1	TOBB	EKİM
TPE EĞİTİM	D	1	TPE	KASIM
DIŞ TİCARET İSTİHBARAT EĞİTİMİ	D	1	TOBB	KASIM

Kalite Politikası

* Bölgemizin kalkınması ve gelişmesi, üyelerimizin tüm beklentilerinin karşılanması için doğru, güncel, hızlı hizmeti sevgi, saygı ve güven ortamında sunmak,
* Yasalar çerçevesinde; gelişen hizmet çeşitliliği sunan, kurumsallaşmayı başarmış, müşteri memnuniyeti sağlayan, modern öncü bir Oda olmak,
* Meslek ahlakını koruyan ve müşterilerimizin mesleki faaliyetleri ile ilgili ticari gelenekleri tespit etmek,
* Yeni gelişmelerin üyelerimize tanıtımını gerçekleştirip, daha ileri teknoloji uygulamalarına destek vermek,
* Bağlı bulunduğumuz 5174 sayılı kanun çerçevesinde hizmet vermek,
* Üyelerimizin mesleklerinde gelişmesi için ortamlar hazırlamak,
* Kentimiz ekonomisini geliştirmek amacıyla hizmet sunmak ve bu amaçla ülkede ve Dünyada üyelerimizin tanıtımını yapmak,
* Üyelerimiz ile Devlet arasındaki ilişkileri hukukun üstünlüğüne dayanarak tarafsız olarak yürütmek,
* Üyelerimize en yüksek faydayı sağlayacak hizmetleri sunmak ve üye memnuniyetini ölçmek,

Müşteri Memnuniyeti Politikası;

* Üyelerinin talep ve memnuniyetsizliklerini kolayca iletebildiği,
* Bunların objektif, adil, dikkatli ve gizlilikle ele alındığı,
* Yasal şartlara ve kalite politikamıza aykırı olmayacak şekilde değerlendirildiği,
* Aynı memnuniyetsizliğin tekrar oluşmaması için gerekli iyileştirmelerin, kontrollerin ve personel eğitimlerinin sürekli yapıldığı,
* Üyeleri ile olan ilişkilerinde şeffaflığı esas almış,
* Bütün üye memnuniyetsizliklerinin çözülmesini ana ilke olarak kabul etmiş,müşteri odaklı bir yaklaşımı takip etmektedir.

Basın Yayın Politikası

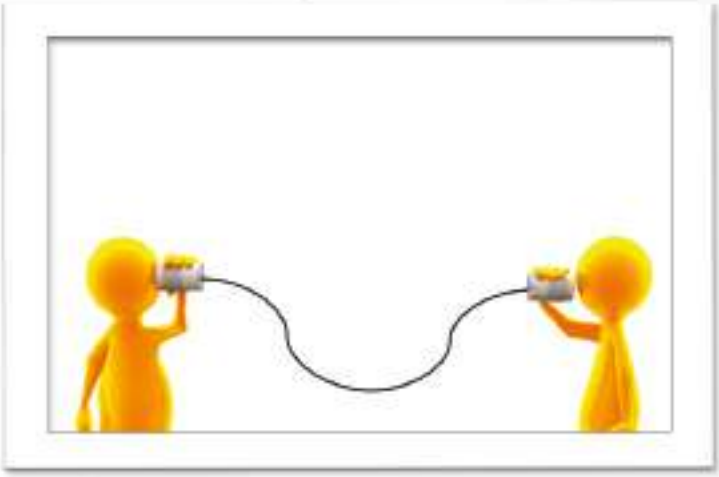

İletişim, haberleşme ve yayınlar;

Oda, üyeleri ile haberleşmesini; telefon, fax, otomatik fax, sms, e-mail, basın bültenleri, basın toplantıları, yerel gazetelere verilen duyuru ilanları ve yazışmalar ile yapmakla birlikte KATSO dergisi ve oda web sayfası ile de sağlamaktadır. Oda, güncel gelişmeler ve duyurulması gereken önemli konuların üyelere ve kamuoyuna duyurulması için yerel basın ve medya ile etkili bir iletişim içerisindedir. Basında yer alan konularla ilgili gazete ve haber kupürleri KATSO binasının girişinde bulunan panoya asılarak üyelerin ve personelin bilgilerine sunulmaktadır.

KATSO Haberleşme Araçları;

1. Web Sayfası
2. Sosyal Medya (facebook, twitter)
3. Kısa Mesaj
4. Telefon
5. Fax
6. Yayınlar (KATSO Ekonomi Dergisi)

Web Sitesi Ziyaretçi Sayısı;

2021 yılsonunda toplamda odamız web sitesi 4.314 kez tekil ziyaretçi tarafından tıklanmıştır.

Web Sitesi Eklenen Haber Ve Duyuru Sayısı

2019 yılında odamız web sayfasına 55 adet haber ve 23 adet duyuru eklenmiştir.
2020 yılında odamız web sayfasına 63 adet haber ve 30 adet duyuru eklenmiştir.
2021 yılında odamız web sayfasına 40 adet haber ve 15 adet duyuru eklenmiştir.

Cep Telefonu Kayıtlı Üye Sayısı ve Gönderilen Sms Sayısı

Cep Telefonu Kayıtlı Üye Sayısı Ve Gönderilen Sms Sayısı

* 2019 yılında odamız SMS sisteminde 636 üyemizin cep telefonu numarası kayıtlı olup, 2019 yılında üyelerimize toplam 48.199 adet kısa mesaj gönderilmiştir.
* 2020 yılında odamız SMS sisteminde 726 üyemizin cep telefonu numarası kayıtlı olup, 2020
yılında üyelerimize toplam 66.228 adet kısa mesaj gönderilmiştir.
* 2021 yılında odamız SMS sisteminde 651 üyemizin cep telefonu numarası kayıtlı olup, 2021 yılında üyelerimize toplam 64.674 adet kısa mesaj gönderilmiştir.

Basında Yer Alma Sayısı

* 2019 yılında odamızla ilgili Ulusal ve Yerel Basında 27 adet habere yer verilmiştir.
* 2020 yılında odamızla ilgili Ulusal ve Yerel Basında 19 adet habere yer verilmiştir.
* 2021 yılında odamızla ilgili Ulusal ve Yerel Basında 22 adet habere yer verilmiştir.

Sosyal Medya Takipçi Sayısı

* 2019 yılsonunda odamız Facebook ve Twitter hesabı takipçi sayısı toplam 1.816'dır.
* 2020 yılsonunda odamız Facebook ve Twitter hesabı takipçi sayısı toplam 2.085'dİr.
* 2021 yılsonunda odamız Facebook, Twitter ve İnstagram hesabı takipçi sayısı toplam 2.449'dur.

2021 Yılı Karapınar TSO
Yapılan Ziyaretler ve Görüşmeler

1. 05.01.2021 Yönetim Kurulu Başkanımız Mustafa Kemal Sözen, TOBB Başkanımız Sayın M.Rifat Hisarcıklıoğlu, Halk Bankası Genel Müdürü Osman Arslan ve 365 Oda/Borsa Başkanlarının Katılımlarıyla Gerçekleştirilen TOBB-HALKBANK Tedarik Zinciri Finasmanı Paraf Kart Lansmanına Online Katılım Sağladı.

2. 11.01.2021 Ereğli Mepaş İşletme Müdürü Veysel Ege eve Karapınar İşletme Sorumlusu Yusuf Doğan Yönetim Kurulu Başkanımız Mustafa Kemal Sözen'i Makamında Ziyaret Ettiler.

3. 13.01.2021 Türkiye Odalar ve Borsalar Birliği (TOBB) ile Oda ve Borsalar, ''Bugünün küçük parmakları bir gün Türkiye'nin geleceğine imza atacaklar'' vurgusuyla ihtiyaç sahibi öğrenciler için Başlatılan Kampanya Kapsamında Odamız Tarafından 55 Adet Tablet İlçe Milli Eğitim Müdürlüğüne Teslim Edildi.

4. 28.01.2021 Odamız 4.Meslek Komitesi İstişare Toplantısı Gerçekleştirildi. Komite Üyelerimizin Katılımlarıyla Gerçekleştirilen İstişare Toplantısında İlçemiz ve Ülkemiz Genelinde İnşaat Sektöründe Yaşanan Sorunlar ve Çözüm Önerileri Görüşüldü.

5. 18.02.2021 TOBB Başkanımız Sayın M.Rifat Hisarcıklıoğlu Başkanlığında Konya ve İlçeleri ile Karaman, Aksaray Oda/Borsa Yönetim Kurulu Başkanları ve Meclis Üyelerinin Katılımları ile Müşterek Yönetim Kurulu Toplantısına Yönetim Kurulu Başkanımız Mustafa Kemal Sözen ve Meclis Üyelerimiz Video Konferans Yöntemiyle Katılım Sağladı.

6. 19.02.2021 Yönetim Kurulu Başkanımız Mustafa Kemal Sözen, Birliğimiz ile Ziraat Bankası Arasında Yapılan Güvenli Ticaret Sistemi-Bankkart Başak Tedarik Zinciri Finansmanı Ürününün Tanıtım Toplantısına Webinar Üzerinden Katılım Sağladı.

7. 16.03.2021 Odamız ve İlçemiz Osb Müdürlüğü ile Ortaklaşa Yürütülerek Tamamlanan Ekonomi Geliştirme Merkezi İnşaatında, OSB Yönetimi İncelemelerde Bulundu.

8. 02.04.2021 Kozan Ticaret Odası Yönetim Kurulu Başkanı Mustafa Kandemir Odamıza Ziyarette Bulundu.

9. 07.04.2021 Yönetim Kurulu Başkanımız Mustafa Kemal Sözen, Kaymakam Oğuz Cem Murat Başkanlığında Yapılan OSB Olağan Yönetim Kurulu Toplantısına Katılım Sağladı.

10. 12.04.2021 Yönetim Kurulu Başkanımız Mustafa Kemal Sözen, Kaymakam Oğuz Cem Murat Başkanlığında OSB Yatırımcıları ile Yapılan İstişare Toplantısına Katılım Sağladı.

11. 12.04.2021 Birliğimiz TOBB ve Odamız Aracılığıyla Her Yıl Ramazan Ayında Yürütülen Geleneksel Sosyal Yardım Faaliyetlerine Bu Yılda Devam Edilerek, İhtiyaç Sahibi Ailelere Gıda Paketlerini Teslim Ettik.

12. 26.04.2021 Yönetim Kurulu Başkanımız Mustafa Kemal Sözen, Kaymakam Oğuz Cem Murat ve Belediye Başkanı Mehmet Yaka EKOGEM Hizmet Binasında İncelemelerde Bulundular.

2021 Yılı Karapınar TSO Yapılan Ziyaretler ve Görüşmeler

13. 25.05.2021 Kaymakam Oğuz Cem Murat ve Belediye Başkanı Mehmet Yaka Başkanlığında İlçemize Yapılan ve Yapılacak Olan Yatırımlar ile İlgili STK Başkanları ile Yapılan İstişare Toplantısına Yönetim Kurulu Başkanımız Mustafa Kemal Sözen Katılım Sağladı.

14. 26.05.2021 Yönetim Kurulu Başkanımız Mustafa Kemal Sözen Zoom Webinar Üzerinden Online Olarak Gerçekleştirilen TOBB Mevzuat Komisyonu Toplantısına Katılım Sağladı.

15. 27.05.2021 OSB Yönetimi Organize Sanayi Bölgesinde yedek parça imalat sektöründe faaliyet gösteren odamız Üyesi Arafatoğulları Ltd.Şti firmasına ziyarette bulundular.

16. 28.05.2021 Birliğimiz 76_ıncı ve 77'inci Olağan Genel Kuruluna Yönetim Kurulu Başkanımız Mustafa Kemal Sözen ve Meclis Başkanımız Metin Zengin Zoom Üzerinden Online Olarak Katılım Sağladılar.

17. 07.06.2021 Ziraat Bankası Konya Bölge Başkanı Naci Çınar, Satış Performans Yöneticisi Hacı Ahmet Şener ve Karapınar Şube Müdürü Bülent Acar Odamıza Ziyarette Bulundular.

18. 08.06.2021 Denizbank Karapınar Şube Müdürü Yasin Yağmur Odamıza Ziyarette Bulundu.

19. 08.06.2021 İlçemiz Atış Test ve Değerlendirme Grup Komutanlığına Atanan Yarbay Serdar Tavlayan'ı Makamında Ziyaret Ederek, Görevinde Başarı Temennisinde Bulunduk.

20. 11.06.2021 Mevka'nın Desteklediği, Odamız ve OSB İşbirliğinde Yürütülen ve Yapımı Tamamlanan EKOGEM Hizmet Binasına Mevka Genel Sekreteri İhsan Bostancı Ziyarette Bulundu.

21. 11.06.2021 Mevka Genel Sekreteri İhsan Bostancı, Program Yönetim Birim Başkanı Çakan Tanıdık ve Koordinatör İsmail Ünver Odamıza Ziyarette Bulundular.

22. 29.06.2021 Odamız Akademik Danışmanı Fatih Cura ile Dış Ticaret ve Coğrafi İşaretli Ürünler Hakkında Değerlendirme Toplantısı Yapıldı.

23. 07.07.2021 Yönetim Kurulu Başkanımız Mustafa Kemal Sözen, TOBB Başkanımız M.Rifat Hisarcıklıoğlu Başkanlığında Demokrasi ve Özgürlükler Adasında Düzenlenen İç Anadolu ve Orta Karadeniz Oda/Borsa Başkanları İstişare Toplantısına Katılım Sağladı.

24. 08.07.2021 İlçemiz Atış Test ve Değerlendirme Grup Komutanı Topçu Yarbay Serdar Tavlayan Odamıza Ziyarette Bulundu.

25. 15.07.2021 15 Temmuz Anma Etkinlikleri Çerçevesinde Yönetim Kurulu Başkan Vekilimiz Doğan Yarımoğlu, İlçe Kaymakamı Oğuz Cem Murat, Belediye Başkanı Mehmet Yaka ve İlçemiz STK Başkanları ile Şehit Mezarları Ziyaret Edildi.

2021 Yılı Karapınar Tso Yapılan Ziyaretler ve Görüşmeler

26. 29.07.2021 Yönetim Kurulu Başkanımız Mustafa Kemal Sözen ve Yönetim Kurulu Üyelerimiz ile Birlikte Ziraat Bankası Şube Müdürlüğüne Atanan Ali Yavuz Çay'a Hayırlı Olsun Ziyaretinde Bulunduk.
27. 03.08.2021 Odamız Akademik Danışmanı Fatih Cura'nın Katılımıyla 2021 Teknik Destek Programları Hakkında Meclis Üyelerimize Bilgilendirme Semineri Düzenlendi.
28. 31.08.2021 TOBB Akreditasyon Denetimimiz Öncesinde Yönetim Kurulu Başkanımız Mustafa Kemal Sözen, Yönetim Kurulu Üyemiz Doğan Yarımoğlu ve Denetmen Engin Deniz Bir Araya Geldiler.
29. 07.09.2021 Karapınar Ticaret ve Sanayi Odası Aracılığı, TOBB Desteği ile İlçemizde Eğitim Gören İhtiyaç Sahibi Öğrencilere Verilmek Üzere Hazırlanan Alışveriş Çekleri İlçemiz Milli Eğitim Müdürü İbrahim Önal'a Teslim Edildi.
30. 27.09.2021 Karapınar Ticaret ve Sanayi Odası Aracılığı, TOBB Desteği ile İlçemizde Eğitim Gören İhtiyaç Sahibi Öğrencilere Verilmek Üzere Hazırlanan Alışveriş Çekleri Emirgazi İlçe Milli Eğitim Müdürü Sultan Ahmet Kaymak'a Teslim Edildi.
31. 14.10.2021 TS EN ISO 9001 Kalite Yönetim Sistemi ve TS ISO 10002 Müşteri Memnuniyeti Yönetim Sistemi Belge Yenileme Denetimini Başarı ile Tamamladık.
32. 20.10.2021 Coğrafi İşaretli Ürünlerin Sergilendiği 11. YÖREX Fuarına Meclis Üyelerimiz ile Birlikte Katılım Sağladık.
33. 29.10.2021 Yönetim Kurulu Başkanımız Mustafa Kemal Sözen 29 Ekim Cumhuriyet Bayramı Kutlamaları Programına Katıldı.
34. 01.11.2021 Yönetim Kurulu Başkanımız Mustafa Kemal Sözen'in Ev Sahipliğinde, İlçe Milli Eğitim Müdürü İbrahim Önal ve Ticaret Borsası Yönetim Kurulu Başkanı Ahmet Ulusoy'un Katılımıyla Odamızda İstişare Toplantısı Gerçekleştirildi.
35. 04.11.2021 Odamız Genel Sekreteri Hakkı İnci, Demokrasi ve Özgürlükler Adasında Gerçekleştirilen Genel Sekreterler İstişare Toplantısına Katıldı.
36. 04.01.2021 Odamız Yüksek İstişare Kurulu Üyeleri Kaymakam Oğuz Cem Murat'ı Ziyaret Ettiler.
37. 05.11.2021 Yönetim Kurulu Başkanımız Mustafa Kemal Sözen Diyetisyen Begüm Kaynak Danışmanlık Merkezinin Açılış Törenine Katılım Sağladı.
38. 15.11.2021 Denizbank Bölge Müdürü Ahmet Kurtoğlu ve Denizbank Karapınar Şube Müdürü Yasin Yağmur Yönetim Kurulu Başkanımız Mustafa Kemal Sözen'i Makamında Ziyaret Ettiler.
39. 19.11.2021 Cumhuriyet Halk Partisi Karapınar İlçe Teşkilatı Odamıza Ziyarette Bulundular.
19.11.2021 Meke Ajansı İmtiyaz Sahibi Fatih Arslan ve Muhabir Musa Ceyhan Yönetim Kurulu Başkanımız Mustafa Kemal
40. Sözen'i Makamında Ziyaret Ettiler.

2021 Yılı Karapınar Tso
Yapılan Ziyaretler ve Görüşmeler

41. 30.11.2021 İlçe Milli Eğitim Müdürü İbrahim Önal ve İlçe Tapu Müdürü İzzet Coşar Yönetim Kurulu Başkanımız Mustafa Kemal Sözen'i Makamında Ziyaret Ettiler.
42. 30.11.2021 İlçemize Yeni Atanan Cumhuriyet Savcıları İbrahim Demirsoy, Abdullah Erdi Ezber ve Hakim Meliha Yurtseven'e Yönetim Kurulu Üyelerimiz ile Birlikte Ziyarette Bulunduk.
43. 30.11.2021 İlçe Seçim Kurulu Müdürü Yasin Güngör'e Yönetim Kurulu Üyelerimiz ile Birlikte Ziyarette Bulunduk.
44. 03.12.2021 Yönetim Kurulu Başkanımız Mustafa Kemal Sözen 3 Aralık Dünya Engelliler Günü Programına Katılım Sağladı.
45. 08.12.2021 İlçe Kaymakamımız Oğuz Cem Murat'ın Başkanlığında Düzenlenen STK Başkanları İstişare Toplantısına Yönetim Kurulu Başkanımız Mustafa Kemal Sözen Katılım Sağladı.
46. 17.12.2021 Yönetim Kurulu Başkanımız Mustafa Kemal Sözen Restorasyon Çalışması Tamamlanan Belediye İş Hanının Açılış Törenine Katılım Sağladı.
47. 23.12.2021 Odamız 2021 Yılı Son Meclis Toplantısını Meclis Üyelerimizin Katılımı İle Gerçekleştirdik.
48. 24.12.2021 2020 Kurumlar Vergisi ve Gelir Vergisinde Sıralamaya Giren Üyelerimize Plaketleri Takdim Edildi.

Odamıza Kayıtlı Olan Yeni Üyelerimiz

01.01.2021 - 31.12.2021 TARİHLERİ ARASINDA ODAMIZA KAYIT OLAN YENİ ÜYELERİMİZ				
SIRA NO	UYE SICIL NO	UNVAN	UYE KAYIT TARIHI	NACE FAALIYET ADI
1	1848	GENÇER TARIM MÜHENDİSLİK İNŞAAT SANAYİ TİCARET LİMİTED ŞİRKETİ	04/01/2021	Belirli bir mala tahsis edilmiş mağazalarda gübre ve zirai kimyasal ürünlerin perakende ticareti (turba, kimyasal gübreler, hayvansal veya bitkisel gübreler, haşere ilaçları, yabancı ot ilaçları vb.)
2	1849	ÇAĞRI BOZTAŞ TARIM ÜRÜNLERİ TOHUMCULUK VE GÜBRE TİCARET SANAYİ LİMİTED ŞİRKETİ	05/01/2021	Belirli bir mala tahsis edilmiş mağazalarda gübre ve zirai kimyasal ürünlerin perakende ticareti (turba, kimyasal gübreler, hayvansal veya bitkisel gübreler, haşere ilaçları, yabancı ot ilaçları vb.)
3	1850	UFUK UĞUR KARAPINAR DOĞA TARIM	05/01/2021	Belirli bir mala tahsis edilmiş mağazalarda gübre ve zirai kimyasal ürünlerin perakende ticareti (turba, kimyasal gübreler, hayvansal veya bitkisel gübreler, haşere ilaçları, yabancı ot ilaçları vb.)
4	1851	SEFA YONCA TARIM ÜRÜNLERİ VE TİCARET LİMİTED ŞİRKETİ	06/01/2021	Hayvan yemi toptan ticareti (kuş yemi, yemlik kökleri, yemlik kıvırcık lahana, darı, kaplıca, yonca, yemlik mısır vb. ile kepek, kırma, küspe, vb.)
5	1852	KONLİDER NAKLİYAT OTOMOTİV SANAYİ VE TİCARET LİMİTED ŞİRKETİ	06/01/2021	Kara yolu ile şehirler arası yük taşımacılığı (gıda, sıvı, kuru yük, vb.) (gaz ve petrol ürünleri hariç)
6	1853	LOKMAN UYSAL TARIM ÜRÜNLERİ NAKLİYE SANAYİ TİCARET LİMİTED ŞİRKETİ	08/01/2021	Tahıl toptan ticareti (buğday, arpa, çavdar, yulaf, mısır, çeltik vb.)
7	1854	OCAKÇI KAROSER TARIM HAYVANCILIK TİCARET SANAYİ LİMİTED ŞİRKETİ	11/01/2021	Treyler (römork), yarı treyler (yarı römork) ve mekanik hareket ettirici tertibatı bulunmayan diğer araçların parçalarının imalatı (bu araçların karoserleri, kasaları, aksları ve diğer parçaları)
8	1855	SAFA KÖKLÜSOY KÖKLÜSOY ZİRAAT	12/01/2021	Tarım, hayvancılık ve ormancılık makine ve ekipmanları ile aksam ve parçalarının toptan ticareti (traktör, tarımsal römork, pulluk, gübre yayma makinesi, mibzer, biçer döver, süt sağma makinesi, kümes hayvanları makineleri, arıcılık makineleri, vb.)
9	1856	EREN HAYVANCILIK YAPI TARIM TİCARET LİMİTED ŞİRKETİ	25/01/2021	İkamet amaçlı binaların inşaatı (müstakil konutlar, birden çok ailenin oturduğu binalar, gökdelenler vb.nin inşaatı) (ahşap binaların inşaatı hariç)
10	1857	SEÇKİN ÜNLÜ	28/01/2021	Bina projelerine yönelik mühendislik ve danışmanlık faaliyetleri
11	1858	DARKLİNE ENERJİ SANAYİ VE TİCARET LİMİTED ŞİRKETİ	28/01/2021	Belirli bir mala tahsis edilmiş mağazalarda motorlu kara taşıtı ve motosiklet yakıtının (benzin, mazot, dizel, biodizel, LPG, CNG vb.) perakende ticareti
12	1859	ESRA ESER ESER MÜHENDİSLİK	29/01/2021	İkamet amaçlı binaların inşaatı (müstakil konutlar, birden çok ailenin oturduğu binalar, gökdelenler vb.nin inşaatı) (ahşap binaların inşaatı hariç)
13	1860	SINIRLI SORUMLU KARAPINAR MODERN TARIM VE HAYVANCILIK ÜRETİM VE PAZARLAMA KOOPERATİFİ	02/02/2021	Sütü sağılan büyük baş hayvan yetiştiriciliği (sütü için inek ve manda yetiştiriciliği)

Odamıza Kayıtlı Olan Yeni Üyelerimiz

14	1861	OĞUZHAN TOKDEMİR YAVUZOĞULLARI TARIM	09/02/2021	Diğer zirai kimyasal ürünlerin imalatı (gübre ve azotlu bileşik imalatı hariç)
15	1862	GNL ZİRAAT TARIM HAYVANCILIK ENERJİ İNŞAAT NAKLİYE VE SANAYİ LİMİTED ŞİRKETİ	19/02/2021	Belirli bir mala tahsis edilmiş mağazalarda gübre ve zirai kimyasal ürünlerin perakende ticareti (turba, kimyasal gübreler, hayvansal veya bitkisel gübreler, haşere ilaçları, yabancı ot ilaçları vb.)
16	1863	KARSEL PSK TURİZM İTHALAT İHRACAT LİMİTED ŞİRKETİ	26/02/2021	Tıp doktorları dışında yetkili kişilerce sağlanan akıl sağlığı hizmetleri (psikoanalistler, psikologlar, psikoterapistler ve psikolojik danışmanlar tarafından sağlanan hizmetler) (hastane dışı)
17	1864	ANADOLU MARKET GIDA İNŞAAT NAKLİYE SANAYİ VE TİCARET LİMİTED ŞİRKETİ KARAPINAR ÇARŞI ŞUBESİ	01/03/2021	Süpermarket ve hipermarketlerde yapılan perakende ticaret (belirli bir mala tahsis edilmemiş mağazalarda gıda, içecek veya tütün ağırlıklı perakende ticaret)
18	1865	DURMUŞ AŞKIN MÜHENDİSLİK VE MÜTEAHHİTLİK	02/03/2021	İkamet amaçlı binaların inşaatı (müstakil konutlar, birden çok ailenin oturduğu binalar, gökdelenler vb.nin inşaatı) (ahşap binaların inşaatı hariç)
19	1866	KARAPINAR ZİRAAT ODASI BAŞKANLIĞI İKTİSADİ İŞLETMESİ	17/03/2021	Sigorta acentelerinin faaliyetleri
20	1867	HAMUR TARIM VE ZİRAİ İLAÇ SANAYİ TİCARET LİMİTED ŞİRKETİ	19/03/2021	Belirli bir mala tahsis edilmiş mağazalarda gübre ve zirai kimyasal ürünlerin perakende ticareti (turba, kimyasal gübreler, hayvansal veya bitkisel gübreler, haşere ilaçları, yabancı ot ilaçları vb.)
21	1868	ELİF AKGÜN LAL PSİKOLOJİ	05/04/2021	Tıp doktorları dışında yetkili kişilerce sağlanan akıl sağlığı hizmetleri (psikoanalistler, psikologlar, psikoterapistler ve psikolojik danışmanlar tarafından sağlanan hizmetler) (hastane dışı)
22	1869	NECDET ATABEK ATA TARIM	05/04/2021	Belirli bir mala tahsis edilmiş mağazalarda hububat, un ve zahire ürünleri perakende ticareti (bulgur, pirinç, mısır, vb.)
23	1870	ERCAN ÇALIK	07/04/2021	Sütü sağılan büyük baş hayvan yetiştiriciliği (sütü için inek ve manda yetiştiriciliği)
24	1871	COMTEC BİLİŞİM ELEKTRONİK SANAYİ TİCARET LİMİTED ŞİRKETİ	26/04/2021	Bilgisayar programlama faaliyetleri (sistem, veri tabanı, network, web sayfası vb. yazılımları ile müşteriye özel yazılımların kodlanması vb)
25	1872	HASAN ÇOPUR TARIM ÜRÜNLERİ ZİRAAT ALETLERİ VE CANLI HAYVAN TİCARET SANAYİ LİMİTED ŞİRKETİ	27/04/2021	Bitkisel üretimi destekleyici mahsulün hasat ve harmanlanması, biçilmesi, balyalanması, biçerdöver işletilmesi vb. faaliyetler
26	1873	ÇİĞDEM BALIKCI BALIKÇI ET MARKET	07/05/2021	Belirli bir mala tahsis edilmiş mağazalarda et perakende ticareti (sakatatlar, av ve kümes hayvanı etleri ile kasaplar dahil)
27	1874	ATAMAN GROUP PETROL TAŞIMACILIK İNŞAAT GIDA TARIM HAYVANCILIK SANAYİ VE TİCARET LİMİTED ŞİRKETİ KONYA KARAPINAR ŞUBESİ	26/05/2021	Belirli bir mala tahsis edilmiş mağazalarda motorlu kara taşıtı ve motosiklet yakıtının (benzin, mazot, dizel, biodizel, LPG, CNG vb.) perakende ticareti

Odamıza Kayıtlı Olan Yeni Üyelerimiz

28	1875	MERS ELEKTRİK ELEKTRONİK ENERJİ OTOMOTİV TARIM HAYVANCILIK VE NAKLİYE SANAYİ TİCARET LİMİTED ŞİRKETİ	02/06/2021	Enerji projelerine yönelik mühendislik ve danışmanlık faaliyetleri (kömür, petrol ve gaz gibi enerji yakıtları kullananlar ile nükleer, su, güneş, rüzgar ve diğer enerjiler için santrallere ve enerji iletim ve dağıtım hatlarına yönelik hizmetler)
29	1876	YILMAZOĞLU TARIM MAKİNALARI OTOMOTİV VE İNŞAAT SANAYİ TİCARET LİMİTED ŞİRKETİ KARAPINAR ŞUBESİ	08/06/2021	Hasat ve harman makinelerinin imalatı (biçer-döver, saman yapma makinesi, ot ve saman balyalama makinesi, kök ve yumru hasat makinesi, vb.)
30	1877	GK BOTANİK LİMİTED ŞİRKETİ	10/06/2021	Belirli bir mala tahsis edilmiş mağazalarda çiçek, bitki ve tohum perakende ticareti (meyve, sebze ve çiçek tohumları, kesme çiçek, dikim bitkileri, canlı bitkiler, yumrular ve kökler, aşı kalemleri, mantar miseli, ağaç fidanları vb.)
31	1878	RAHİME BEGÜM KAYNAK DİYETİSYEN	21/06/2021	Bys. diğer paramedikal insan sağlığı hizmetleri (tıp doktorları dışında yetkili kişilerce sağlanan mesleki terapi, aroma terapi, konuşma terapisi, homeopati, besin tedavisi, ayak bakımı, diş hijyeni vb. hizmetler) (hastane dışı)
32	1879	ŞENOL ATAÇ	25/06/2021	Bilgisayar programlama faaliyetleri (sistem, veri tabanı, network, web sayfası vb. yazılımları ile müşteriye özel yazılımların kodlanması vb)
33	1880	NECATİ GÜRBÜZ TARIM ÜRÜNLERİ SANAYİ TİCARET LİMİTED ŞİRKETİ	28/06/2021	Hayvan yemi toptan ticareti (kuş yemi, yemlik kökleri, yemlik kıvırcık lahana, darı, kaplıca, yonca, yemlik mısır vb. ile kepek, kırma, küspe, vb.)
34	1881	BİM BİRLEŞİK MAĞAZALAR ANONİM ŞİRKETİ ULUS KARAPINAR KONYA ŞUBESİ	03/08/2021	Bakkal ve marketlerde yapılan perakende ticaret (belirli bir mala tahsis edilmemiş mağazalarda gıda, içecek veya tütün ağırlıklı perakende ticaret)
35	1882	ŞEREF ÜNLÜ ÜNLÜ MÜHENDİSLİK	31/08/2021	Mimarlık faaliyetleri ve mimari danışmanlık faaliyetleri
36	1883	GÜNDOĞDU TOHUMCULUK TARIM ENERJİ TİCARET VE SANAYİ LİMİTED ŞİRKETİ SOĞUK HAVA DEPOSU ŞUBESİ	01/09/2021	Başka yerde sınıflandırılmamış meyve ve sebzelerin başka yöntemlerle işlenmesi ve saklanması (kesilmiş ve paketlenmiş olanlar dahil)
37	1884	İLKAY KARAGÖZ	06/09/2021	Sigorta acentelerinin faaliyetleri
38	1886	SINIRLI SORUMLU EMİRGAZİ KADIN GİRİŞİMİ ÜRETİM VE İŞLETME KOOPERATİFİ	16/09/2021	Meyve ve sebzelerden jöle, pekmez, marmelat, reçel vb. imalatı (pestil imalatı dahil)
39	1887	IŞIKLI TRAKTÖR OTOMOTİV SANAYİ VE TİCARET LİMİTED ŞİRKETİ	20/09/2021	Motorlu kara taşıtlarının genel bakım ve onarımı (radyatör, klima ve egzoz bakım ve onarımı dahil, aynı işletmede yapılanlar ile elektrik sistemi, tekerlek ve karoser onarım hizmetleri hariç)
40	1888	SINIRLI SORUMLU KARAPINAR KADIN GİRİŞİMİ ÜRETİM VE İŞLETME KOOPERATİFİ	24/09/2021	Çiçek yetiştiriciliği (lale, kasımpatı, zambak, gül vb. ile bunların tohumları)

Odamıza Kayıtlı Olan Yeni Üyelerimiz

41	1889	SINIRLI SORUMLU EMRULGAZİ KADIN GİRİŞİMİ ÜRETİM VE İŞLETME KOOPERATİFİ	27/09/2021	Meyve ve sebzelerden jöle, pekmez, marmelat, reçel vb. imalatı (pestil imalatı dahil)
42	1890	ÖZÜDOĞRU TARIM HAYVANCILIK TİCARET SANAYİ LİMİTED ŞİRKETİ	29/09/2021	Hayvan yemi toptan ticareti (kuş yemi, yemlik kökleri, yemlik kıvırcık lahana, darı, kaplıca, yonca, yemlik mısır vb. ile kepek, kırma, küspe, vb.)
43	1891	MOMENTUM PETROLCÜLÜK ANONİM ŞİRKETİ	04/10/2021	Belirli bir mala tahsis edilmiş mağazalarda motorlu kara taşıtı ve motosiklet yakıtının (benzin, mazot, dizel, biodizel, LPG, CNG vb.) perakende ticareti
44	1892	HALİT KALEM KALEM İZABE	04/10/2021	Demir dışı metal cevherleri ve konsantrelerinin toptan ticareti (alüminyum, bakır, nikel, kurşun, çinko, kalay, vb. cevherleri dahil, uranyum ve toryum cevherleri ile değerli metal cevherleri hariç)
45	1893	OSMAN KURUM TARIM ÜRÜNLERİ LİSANSLI DEPOCULUK ANONİM ŞİRKETİ	11/10/2021	Hububat depolama ve antrepoculuk faaliyetleri (hububat silolarının işletilmesi vb.)
46	1894	ANADOLU AGRO VE MÜHENDİSLİK TİCARET LİMİTED ŞİRKETİ	11/11/2021	Belirli bir mala tahsis edilmiş mağazalarda gübre ve zirai kimyasal ürünlerin perakende ticareti (turba, kimyasal gübreler, hayvansal veya bitkisel gübreler, haşere ilaçları, yabancı ot ilaçları vb.)
47	1895	LİKE SİGORTA ARACILIK HİZMETLERİ LİMİTED ŞİRKETİ KARAPINAR ŞUBESİ	16/11/2021	Hayat sigortası dışındaki sigortacılık faaliyetleri (sağlık, yangın, motorlu taşıt, konut, tarım, denizcilik, havacılık, kaza, doğal afet, ulaştırma, nakliyat, para kaybı, borçlanma, mali sorumluluk, vb.)
48	1896	HALİL YARAR ÖZYARAR GIDA	17/11/2021	Gıda maddelerinin bir ücret veya sözleşmeye dayalı olarak toptan satışını yapan aracılar (aracı üretici birlikleri dahil, yaş sebze ve meyve hariç)
49	1897	ÜMMET KIZMAZ ALMAKSAN DALGIÇ POMPA	29/11/2021	Akışkan gücü ile çalışan ekipmanlar, pompalar, kompresörler ile valflerin ve vanaların bakım ve onarımı (akaryakıt pompalarının tamiri dahil)
50	1898	KIVANÇ TARIM ÜRÜNLERİ SANAYİ TİCARET LİMİTED ŞİRKETİ	02/12/2021	Belirli bir mala tahsis edilmiş mağazalarda gübre ve zirai kimyasal ürünlerin perakende ticareti (turba, kimyasal gübreler, hayvansal veya bitkisel gübreler, haşere ilaçları, yabancı ot ilaçları vb.)
51	1899	MUSTAFA ÜNAL ÜNAL DİLEK OTOMOTİV VE EMLAK	02/12/2021	Otomobillerin ve hafif motorlu kara taşıtlarının belirli bir mala tahsis edilmiş mağazalarda perakende ticareti (ambulans ve minibüs benzeri motorlu yolcu taşıtları dahil (3,5 tondan daha az)) (galericiler dahil)
52	1900	KARAPINAR LABORATUVAR VE DEPOCULUK TARIM GIDA ANONİM ŞİRKETİ	03/12/2021	Gıda konusunda teknik test ve analiz faaliyetleri (veteriner denetimi de dahil olmak üzere gıda hijyeni alanında teknik test faaliyetleri)

Odamıza Kayıtlı Olan Yeni Üyelerimiz

53	1901	CRATERE SÜT ÜRÜNLERİ TİCARET SANAYİ LİMİTED ŞİRKETİ	06/12/2021	Süt imalatı, işlenmiş (pastörize edilmiş, sterilize edilmiş, homojenleştirilmiş ve/veya yüksek ısıdan geçirilmiş) (katı veya toz halde süt hariç)
54	1902	SİVRİKAYA MOBİLYA DOĞRAMA ÜRETİM SANAYİ TİCARET LİMİTED ŞİRKETİ	06/12/2021	Ahşap pencere, kapı ve bunların kasaları ve eşikleri ile ahşap merdiven, tırabzan, veranda, parmaklık vb. imalatı
55	1903	ÇAVDAR TARIM HAYVANCILIK NAKLİYAT VE TİCARET LİMİTED ŞİRKETİ	09/12/2021	Belirli bir mala tahsis edilmiş mağazalarda hububat, un ve zahire ürünleri perakende ticareti (bulgur, pirinç, mısır, vb.)
56	1904	DÖNÜŞ DÖNAY TAŞDEMİREL BESLENME DANIŞMANI	17/12/2021	Bys. diğer paramedikal insan sağlığı hizmetleri (tıp doktorları dışında yetkili kişilerce sağlanan mesleki terapi, aroma terapi, konuşma terapisi, homeopati, besin tedavisi, ayak bakımı, diş hijyeni vb. hizmetler) (hastane dışı)
57	1905	ERHAN OKUMUŞ TARIM ÜRÜNLERİ TİCARET VE SANAYİ LİMİTED ŞİRKETİ	24/12/2021	Tahıl toptan ticareti (buğday, arpa, çavdar, yulaf, mısır, çeltik vb.)
58	1906	KALYON GÜNEŞ ENERJİSİ ÜRETİM ANONİM ŞİRKETİ KONYA KARAPINAR ŞUBESİ	29/12/2021	Elektrik enerjisi üretimi
59	1907	ŞOK MARKETLER TİCARET ANONİM ŞİRKETİ KONYA KARAPINAR ÇARŞI ŞOK ŞUBESİ	30/12/2021	Bakkal ve marketlerde yapılan perakende ticaret (belirli bir mala tahsis edilmemiş mağazalarda gıda, içecek veya tütün ağırlıklı perakende ticaret)
60	1908	İŞLEKER TARIM ÜRÜNLERİ MÜHENDİSLİK SANAYİ TİCARET LİMİTED ŞİRKETİ ORGANİZE SANAYİ ŞUBESİ	31/12/2021	Belirli bir mala tahsis edilmiş mağazalarda hububat, un ve zahire ürünleri perakende ticareti (bulgur, pirinç, mısır, vb.)

ÇALIŞMALARINDA BAŞARI VE TEMENNİSİYLE, BOL KAZANÇLAR DİLERİZ.

Fuar Takvimi 2022 Yılı

			TÜRKİYE ODALAR VE BORSALAR BİRLİĞİ 2022 YILI FUAR TAKVİMİ		
NO	BAŞLAMA	BİTİŞ	FUARIN ADI	KONUSU	BAŞLICA ÜRÜN HİZMET GRUPLARI
1	07/04/2022	09/04/2022	14. Uluslararası Solarex İstanbul Güneş Enerjisi ve Teknolojileri Fuarı	Güneş Termal ve PV Teknolojileri	Güneş Enerjisi Fotoelektrik Mamülleri ve Güneş Enerjisi Su Isıtıcı ve Ürün Teçhizatları
2	11/05/2022	14/05/2022	Konya Sac İşleme Tekonolojileri Fuarı 5.Sac, Boru, Profil, İşleme Teknolojileri ve Yan Sanayileri Fuarı	Sac, Boru, Profil, İşleme Teknolojileri ve Yan Sanayileri	Sac, Boru, Profil, İşleme Teknolojileri ve Yan Sanayileri
3	11/05/2022	14/05/2022	Avrasya Pencere 2022 23.Uluslararası Pencere,Panjur,Cephe Sistemleri ve AksesuarlarıProfil,Üretim Telnolojileri ve Makineleri,Yalıtım Malzemeleri,Hammadde ve Tamamlayıcı Ürünler Fuarı (Aliminyum Profil,Cephe Sistemeri ve Aksesuarları ile Gölgelendirme,Koruma ve Kapatma Sistemleri Özel Bölümü)	Pencere, Panjur, Cephe ve Profil, Üretim Makineleri, Aksesuar, Yalıtım Malzemeleri, Hammadde ve Tamamlayıcı Ürünler	Pencere, Panjur, Cephe ve Profil, Üretim Makineleri, Aksesuar, Yalıtım Malzemeleri, Hammadde ve Tamamlayıcı Ürünler
4	11/05/2022	14/05/2022	Avrasya Cam 2022 12.Uluslararası Cam Ürünleri ve Uygulamaları, Üretim-İşleme Teknolojileri ve Makineleri, Tamamlayıcı Ürün ve Kimyasalları Fuarı	Cam Ürünleri, Uygulamaları, Üretim İşleme Teknolojileri ve Makineleri, Tamamlayıcı Ürün ve Kimyasalları	Konut, Otomotiv, Endüstriyel Özellikli Camlar, Kesme, Kumlama, Yıkama, Temperleme, Isıcam Makineleri, Cam Filmleri, İzolasyon, Montaj Ürünleri, Kimyasalları
5	12/05/2022	15/05/2022	Trakya Kırklareli Tarım Fuarı 2022 Kırklareli Tarım, Hayvancılık, Gıda ve Canlı Hayvan Fuarı	Tarım, Hayvancılık, Gıda ve Canlı Hayvan Fuarı	Tarım, Hayvancılık, Gıda ve Canlı Hayvan Fuarı
6	19/05/2022	22/05/2022	İnşaat, Yapı, Dekorasyon, Tedarik ve Emlak Fuarı	İnşaat, Yapı, Dekorasyon, Tedarik, Taahhüt ve Emlak	İnşaat, Yapı Dekorasyon Malzemeleri, Makine Ekipmanları, Taahhüt, Emlak, Gayrimenkul
7	02/06/2022	05/06/2022	Automechanika İstanbul	Uluslararası Otomotiv Üretim, Dağıtım, Bakım ve Servis Ekipmanları	Yedek Parça ve Sistemler, Tamir ve Bakım Ekipmanları, Aksesuarlar ve Tuning, Servisler ve Araç Yıkama, IT ve Yönetim Sistemleri
8	44762	44766	İstanbul Mobilya Fuarı	Ev-Ofis Mobilyaları,Dekorasyon Üniteleri,Aksesuarlar,Tasarım	Ev-Ofis Mobilyaları,Dekorasyon Üniteleri,Aksesuarlar,Tasarım
9	01/08/2022	06/08/2022	Çorlu 15.Tarımtech Trakya Avrupa Hayvancılık Sanayi ve Gıda Fuarı	Tarım Hayvancılık, Tohum, Gıda, Tohum, Meyvecilik, Sulama Teknolojileri	Tarım, Hayvancılık, Gıda, Tohum, Meyvecilik, Sulama ve Seracılık Teknolojiler,Traktör ve Ekipmanları, Depolama Sistemleri,Soğutma, Havalandırma
10	01/08/2022	06/08/2022	5. Euro Animalia Trakya Avrupa Hayvancılık Süt ve Süt Ürünleri Edüstrisi, İş Makinaları Fuarı	Hayvancılık Ekipmanları, Süt Teknolojileri, Kümes Hayvanları, Mekanizasyon, Hayvan Barınakları, İş Makinaları	Hayvancılık Ekipmanları, Süt Teknolojileri, Kümes Hayvanları, Mekanizasyon, Üretim, Hayvan Barınakları, İklimlendirme, İş Makinaları

Fuar Takvimi 2022 Yılı-2

10	01/08/2022	06/08/2022	5. Euro Animalia Trakya Avrupa Hayvancılık Süt ve Süt Ürünleri Edüstrisi, İş Makinaları Fuarı	Hayvancılık Ekipmanları, Süt Teknolojileri, Kümes Hayvanları, Mekanizasyon, Hayvan Barınakları, İş Makinaları	Hayvancılık Ekipmanları, Süt Teknolojileri, Kümes Hayvanları, Mekanizasyon, Üretim, Hayvan Barınakları, İklimlendirme, İş Makinaları
11	31/08/2022	03/09/2022	Tarım ve Teknoloji Günleri 2022	Açık Alan Uygulamalı Tarım ve Hayvancılık Fuarı	Tohumlar, Gübreler, Zirai İlaçlar, Tarım Makineleri, Fidanlar Sulama Ekipmanları, Hayvancılık
12	01/09/2022	04/09/2022	Worldfood İstanbul 2022 30.Uluslararası Gıda Ürünleri ve Teknolojileri Fuarı	Gıda Ürünleri ve Gıda Teknolojileri	Süt, Et, Şekerleme, Konserve, Çay ve Kahve, Organik, Deniz, Pekmez ve Helva Ürünleri, Çikolata, Dondurulmuş, Hazır Gıda, Gıda Katkı ve Yardımcı Maddeleri, Alkollü-Alkolsüz İçecekler, Bitkisel Yağlar, Unlu Mamüller
13	07/09/2022	11/09/2022	Eskişehir Tarım Fuarı 3. Tarım, Hayvancılık ve Tekneloji Fuarı	Tarım, Hayvancılık ve Teknolojileri, Tarımsal Mekanizasyon	Tarım, Hayvancılık ve Teknolojileri, Tarımsal Mekanizasyon
14	44811	44814	BURSAF / 7. Bursa Ayakkabı ve Deri Ürünleri Fuarı	Ayakkabı ve Deri Ürünleri	Ayakkabılar, Deri Ürünleri, Çantalar, Kemerler, Cüzdanlar
15	08/09/2022	11/09/2022	IGM 2022 26. İstanbul Uluslararası Konfeksiyon Makine Yedek Parçalar ve Yan Sanayi Fuarı - Kumaş Özel Bölümü	Konfeksiyon Makineleri,Yedek Parçaları,Yan Sanayileri,Nakış,Serim,Kesim, Makineleri,Ütüler,Yan Sanayi,İplikler,Kumaşlar	Konfeksiyon Makineleri,Yedek Parçaları,Yan Sanayileri,Dikiş,Nakış,Kapiton e,Serim,Kesim,Makineleri,Ütül er,Metraj Ölçüm Makineleri,Presler,Yan Sanayi,İplikler,Kumaşlar
16	08/09/2022	11/09/2022	Sign İstanbul 23. Uluslararası Endüstriyel Reklam ve Dijital Baskı Teknolojileri Fuarı	Baskı, Reklamcılık, Bayilik, Promosyon, Tasarım	Dijital Teknoloji, Tekstil Baskı ve Sergrafi Teknolojisi, Sign Teknolojisi, Led Teknoljisi, Görsel İletişim, Outdoor Medya Pazarlama, 3 Boyutlu Baskı
17	08/09/2022	11/09/2022	Yozgat 12.Tarım, Gıda ve Hayvancılık Fuarı	Tarım, Gıda ve Hayvancılık	Tarım, Tarım Teknolojileri, Seracılık, Hayvancılık, Tohum, Fidan, Gübre, Gıda, Sulama Teknolojileri, Süt Endüstrisi, Traktör
18	14/09/2022	17/09/2022	Kayseri İnşaat Fuarı Yapı Malzemeleri, Yapı Teknolojileri, Elektrik Sistemleri, Malzemeleri ve Otomasyon, Asansör, İş ve İnşaat Makineleri, Doğalgaz, Isıtma, Soğutma, Havalandırma ve Tesisat Malzemeleri Fuarı	Yapı Malzemeleri, Yapı Teknolojileri, Doğalgaz, Isıtma, Soğutma, Havalandırma İş ve İnşaat Makineleri	Yapı Malzemeleri, Yapı Teknolojileri, Doğalgaz, Isıtma, Soğutma, Havalandırma İş ve İnşaat Makineleri
19	22/09/2022	25/09/2022	Uşak 7. Ege Tarım ve Hayvancılık, Süt Teknolojileri, Çiftlik Ekipmanları, Tarım Makineleri, Sera Teknolojileri Fuarı	Tarım, Hayvancılık, Makine Teknolojileri	Tarım ve Hayvancılık Ekipmanları, Traktör, Seracılık, Yem, Tohum, Gübre, Et, Süt ve Makine Teknolojileri
20	22/09/2022	24/09/2022	Agro Ekoloji "Ekolojik Tarım ve Yaşam" Fuarı	Ekolojik Tarım, Organik Gıda, Ekolojik Yaşam, Yeni Enerji, Sürdürülebilirlik	Tarım Teknolojileri ve Ekipmanları, Tohum, Yeni Enerji, Yapı Malzemeleri, Su ve Arıtma Teknolojileri, Depolama, Lojistik, Kooperatifler

Fuar Takvimi 2022 Yılı-3

20	22/09/2022	24/09/2022	Agro Ekoloji "Ekolojik Tarım ve Yaşam" Fuarı	Ekolojik Tarım, Organik Gıda, Ekolojik Yaşam, Yeni Enerji, Sürdürülebilirlik	Tarım Teknolojileri ve Ekipmanları, Tohum, Yeni Enerji, Yapı Malzemeleri, Su ve Arıtma Teknolojileri, Depolama, Lojistik, Kooperatifler
21	22/09/2022	24/09/2022	Yapex Restorasyon, Kültür Mirasını Koruma Fuarı	Restorasyon, Yenileme, Koruma, Tadilat, Kültür Mirası, Kültür Turizmi	İnşaat Ekipmanları, Yapı Kimyasalları, Kaplama Malzemeleri, Yalıtım, Doğaltaşlar, Restorasyon, Yapı Malzemeleri
22	23/09/2022	02/10/2022	Manisa Kitap Fuarı	Kitap ve Süreli Yayınlar	Kitap, Dergi, Süreli Yayınlar, Eğitim Araç Gereç ve Materyalleri, Ders Kitapları, Yardımcı Kaynaklar
23	26/09/2022	01/10/2022	MAKTEK AVRASYA 2022 7. Uluslararası Takım Tezgahları, Metal Sac İşleme Makineleri, Tutucular -Kesici Takımlar, Kalite Kontrol, Ölçüm Sistemleri, CAD/ CAM, PLM, Yazılımları, ve Üretim Teknolojileri Fuarı	Takım Tezgahları, Metal İşleme Makineleri, Kaynak, Kesme, Delme Teknolojileri, Kalite Kontrol, Test ve Ölçüm Cihazları	Takım Tezgahları, Metal İşleme Makineleri, Kaynak, Kesme, Delme Teknolojileri, Kalite Kontrol, Test ve Ölçüm Cihazları, Metal İşleme Yağ ve Sıvıları, İş Güvenliği, Yazılım ve Otomasyon
24	28/09/2022	01/10/2022	Metalexpo Eurasia - İstanbul Demir, Çelik, Metal Ürünleri Üretim ve Teknolojileri Fuarı	Demir, Çelik, Metal, Makine, Aksam Satış ve Üretim Prosesleri	Çeşitli Şekil ve Normda Metaller, Metal Üretim ve İşlenmesi Sırasında Kullanılan Makine, Ekipman, Yazılım ve Sistemler
25	28/09/2022	01/10/2022	Uluslararası Tekstil ve Konfeksiyon Makineleri, Yan Sanayi ve Aksesuarları	Tekstil, Konfeksiyon Makineleri ve Aksesuarları	İplik, Dokuma, Boya, Baskı Terbiye ve Nonwoven Makineleri,Tekstil Kimyasalları, Laboratuar Cihazları ve Aksesuarları
26	28/09/2022	01/10/2022	AYMOD Ayakkabı Moda Fuarı	Ayakkabılar, Çantalar, Kemerler, Cüzdanlar, Kurum, Mümessillikler ve Dergiler	Ayakkabılar, Çantalar, Kemerler, Cüzdanlar, Kurum, Mümessillikler ve Dergiler
27	29/09/2022	02/10/2022	12. Uluslararası Van Doğu Anadolu Turizm Kongre ve Fuarı	Turizm	Seyahat Acenteleri, Oteller, Rent A Car Şirketleri, Turizm Büroları, Kalkınma Ajansları, Bölgesel Turizm Tanıtma Ofisleri, Kültür ve Turizm Müdürlükleri
28	04/10/2022	09/10/2022	Çukurova Mobilya - Dekorasyon Fuarı 14. Ev ve Ofis Mobilyaları, Dekorasyon, Aydınlatma, Ev Tekstili, Bahçe Mobilyaları, Ev Elektroniği ve Aksesuarları Fuarı	Mobilya, Dekorasyon, Aydınlatma, Ev Tekstili,	Mobilya, Dekorasyon, Aydınlatma, Ev Tekstili, Züccaciye, Ev Elektroniği ve Aksesuarlar
29	04/10/2022	08/10/2022	Bursa 14.Uluslararası Hayvancılık ve Ekipmanları Fuarı	Hayvancılık	Hayvancılık
30	04/10/2022	08/10/2022	Burtarım 2022 Bursa 19.Uluslararası Tarım, Tohumculuk, Fidancılık ve Süt Endüstrisi Fuarı (Bahçe Teknolojileri ve Arıcılık Özel Bölümü)	Tarım, Tohumculuk, Fidancılık ve Süt Endüstrisi, Güneş Enerjisi Özel Bölümü	Tarım, Tohumculuk, Fidancılık Ve Süt Endüstrisi

Fuar Takvimi 2022 Yılı-4

30	04/10/2022	08/10/2022	Burtarım 2022 Bursa 19.Uluslararası Tarım, Tohumculuk, Fidancılık ve Süt Endüstrisi Fuarı (Bahçe Teknolojileri ve Arıcılık Özel Bölümü)	Tarım, Tohumculuk, Fidancılık ve Süt Endüstrisi, Güneş Enerjisi Özel Bölümü	Tarım, Tohumculuk, Fidancılık Ve Süt Endüstrisi
31	12/10/2022	15/10/2022	Avrasya Ambalaj 2022 - İstanbul 27.Uluslararası Ambalaj Endüstrisi Fuarı	Ambalaj Ürünleri, Makineleri, İçecek ve Sıvı Gıda Teknolojileri, Baskı Teknolojiler, Oluklu Mukavva Karton, Üretim Teknolojileri	Ambalaj Makineleri, İçecek Teknolojileri, Baskı Kağıt, Karton, Oluklu Mukavva Üretim Teknolojileri, Ambalaj Üretim, Geri Dönüşüm Teknolojileri,
32	01/11/2022	05/11/2022	Adana Sera & Bahçe Fuarı 2022 15. Seracılık, Bahçecilik, Fidancılık, Tohumculuk, Çiçekçilik ve Teknolojileri Fuarı	Seracılık, Bahçecilik, Fidancılık, Tohumculuk, Çiçekçilik ve Teknolojileri	Seracılık, Bahçecilik, Fidancılık, Tohumculuk, Çiçekçilik ve Teknolojileri
33	01/11/2022	05/11/2022	Adana Tarım Fuarı 15. Uluslararası Tarım, Hayvancılık, Tavukçuluk ve Süt Endüstrisi Fuarı	Tarım, Hayvancılık, Tavukçuluk, Süt Endüstrisi ve Tarımsal Mekanizasyon	Tarım, Hayvancılık, Tavukçuluk, Süt Endüstrisi, Tarımsal Mekanizasyon
34	10/11/2022	13/11/2022	Sakarya 4. Tarım Hayvancılık Makineleri Teknolojileri Fuarı	Canlı Hayvan, Hayvancılık, Tarım Makineleri, Et, Süt Teknolojileri	Canlı Hayvan, Hayvancılık, Tarım Teknolojileri Ekipmanları, Tarım Makineleri, Traktör, Seracılık, Yem, Tohum, Gübre, İlaç, Et ve Süt Teknolojileri
35	17/11/2022	20/11/2022	Eskişehir Yapı Fuarı 2022 Yapı, İnşaat Malzemeleri, Tesisat, Isıtma, Soğutma, Havalandırma, Doğalgaz ve Teknolojileri Fuarı	Yapı Malzemeleri, İş ve İnşaat Makineleri, Alt Yapı, Müteahhitlik Hizmetleri	Yapı Malzemeleri, İş ve İnşaat Makineleri, Alt Yapı, Müteahhitlik Hizmetleri
36	23/11/2022	26/11/2022	Growtech 2022 21.Uluslararası Sera, Tarım Teknolojileri ve Hayvancılık Ekipmanları Fuarı	Sera, TarımTeknolojileri ve Hayvancılık Ekipmanları	Sera, Isıtma, Soğutma, Havalandırma, Sulama Sistemleri ve Pompaları, Fide,
37	07/12/2022	10/12/2022	Otomasyon Fuarı 2022 Bursa 19.Uluslararası Elektrik, Elektronik ve Makine Otomasyon Fuarı	Elektrik, Elektronik, Otomasyon, Aydınlatma, İletişim	Elektrik, Elektronik, Otomasyon, Aydınlatma, İletişim
38	07/12/2022	10/12/2022	Bursa Metal İşleme Teknolojileri Fuarı 20.Uluslararası Metal İşleme Makineleri,Kaynak Robotik	Metal İşleme Makineleri, Kaynak, robotik Teknolojiler ve Yan Sanayi	Metal İşleme El Aletleri, Pnömatik, Hidrolik
39	07/12/2022	10/12/2022	Bursa Sac İşleme Teknolojileri Fuarı 13. Uluslararası Saç,Boru,Profil İşleme Teknolojileri ve Yan	Sac, Boru, Profil, İşleme Teknolojileri ve Yan Sanayileri	Sac, Boru, Profil, İşleme Teknolojileri ve Yan Sanayileri

K - Q
TSE-ISO-EN
9000

TOBB
AKREDİTE ODA
ACCREDITED CHAMBER

M - C
TSE - ISO
10002

KARAPINAR TİCARET VE SANAYİ ODASI

Yeni Belediye İşhanı Kat:2 No:51 42400 Karapınar/KONYA
Tel : 0 332 755 12 76-755 25-65 Fax : 755 72 20
E-mail : karapinartso@tobb.org.tr-karapinartso@hotmail.com